

| | |
|-------|---|
| 所 在 地 | 北見市北二条東一丁目4番地、6番地、2番地、8番地 北見市北三条東一丁目3番地、5番地、1番地1、7番地 |
| 所有者住所 | 札幌市中央区大通西三丁目11番地 |
| 所 有 者 | 株式会社 北洋銀行 |

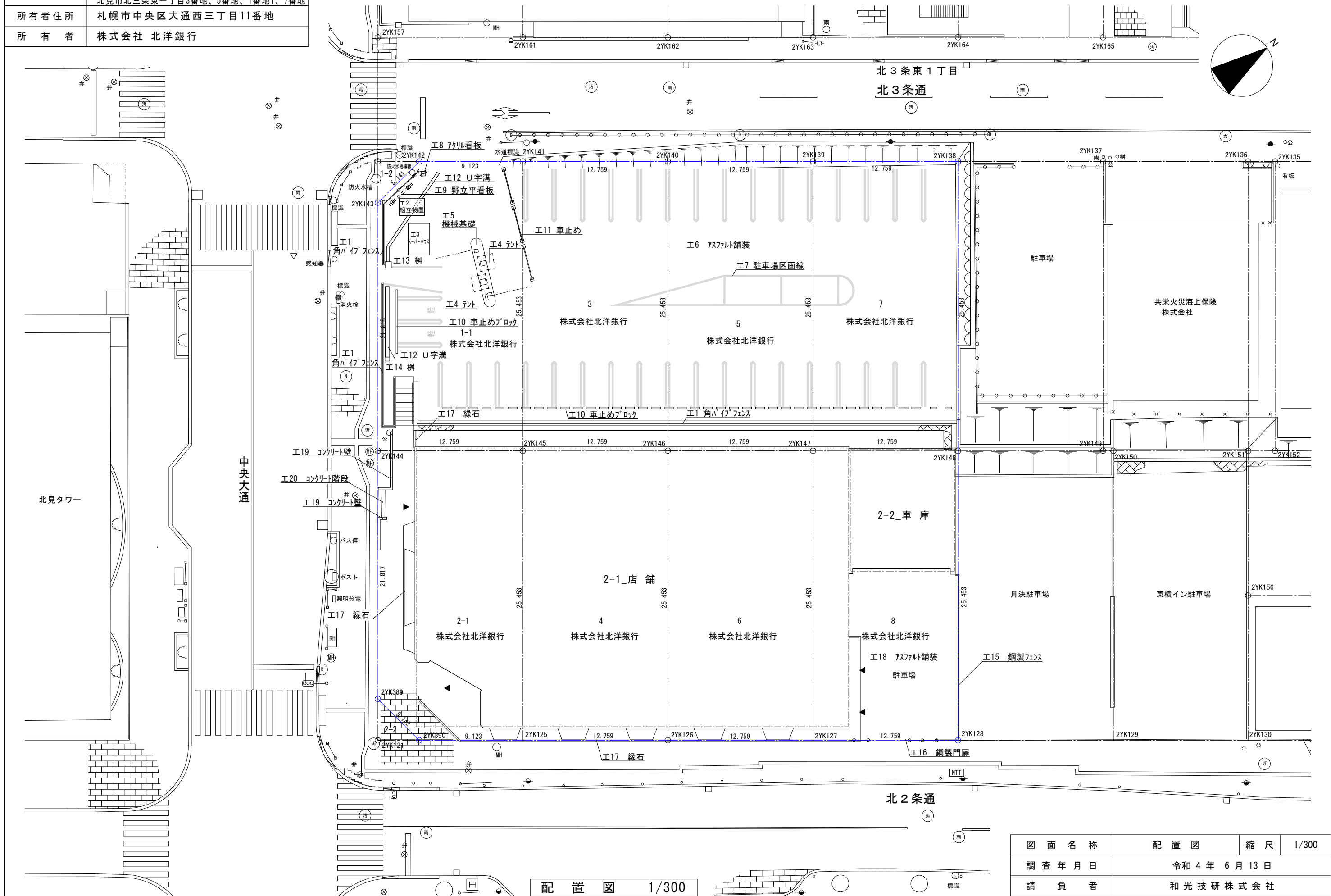

| | | | |
|-----------|-----------------|-----|-------|
| 図 面 名 称 | 配 置 図 | 縮 尺 | 1/300 |
| 調 査 年 月 日 | 令和 4 年 6 月 13 日 | | |
| 請 負 者 | 和 光 技 研 株 式 会 社 | | |
| 資格名称・作成者 | 補償業務管理士 横 田 貴 史 | | |

| | |
|---------|---|
| 所 在 地 | 北見市北二条東一丁目4番地、6番地、2番地、8番地 北見市北三条東一丁目3番地、5番地、1番地1、7番地 |
| 所有者住所 | 札幌市中央区大通西三丁目11番地 |
| 所 有 者 | 株式会社 北洋銀行 |
| 構 造 概 要 | |
| 構 造 | 鉄筋コンクリート造 3 階 建 |
| 用 途 | 店 舗 |
| 基 礎 | コンクリート独立基礎 |
| 屋 根 | アスファルト露出防水 |
| 外 壁 | 吹付タイル |

| 面 積 表 | | m ² |
|---------|---|--------------------|
| 建 築 面 積 | $\textcircled{6} + \textcircled{7} + \textcircled{8} + \textcircled{9} + \textcircled{10} + \textcircled{11} \times 7 + \textcircled{12}$ | 941.3666 941.36 |
| 1 階床面積 | $\textcircled{1} + \textcircled{2} + \textcircled{3} + \textcircled{4} + \textcircled{5} + \textcircled{6} \times 7 + \textcircled{8} \times 7$ | 917.5963 917.59 |
| 2 階床面積 | $\textcircled{6} + \textcircled{7} + \textcircled{8} + \textcircled{9} + \textcircled{10} + \textcircled{11} \times 7$ | 731.3666 731.36 |
| 3 階床面積 | $\textcircled{13}$ | 16.5300 16.53 |
| | | |
| 延 床 面 積 | | 1,665.48 |

| 面 積 表 | 【統計値用】 | m ² |
|---------|---|--------------------|
| 建 築 面 積 | $\textcircled{6} + \textcircled{7} + \textcircled{8} + \textcircled{9} + \textcircled{10} + \textcircled{11} \times 7 + \textcircled{12}$ | 941.3666 941.36 |
| 1 階床面積 | $\textcircled{17} + \textcircled{18} + \textcircled{19} + \textcircled{20} + \textcircled{21} \times 7$ | 918.9182 918.91 |
| 2 階床面積 | $\textcircled{6} + \textcircled{7} + \textcircled{8} + \textcircled{9} + \textcircled{10} + \textcircled{11} \times 7$ | 731.3666 731.36 |
| 3 階床面積 | $\textcircled{13}$ | 16.5300 16.53 |
| | | |
| 延 床 面 積 | | 1,666.80 |

| 求 積 表 | | | | |
|-------|-------------------|---|-----------|----------|
| ① | 31.750 | × | 6.250 | 198.4375 |
| ② | 0.500 | × | 6.000 | 3.0000 |
| ③ | 5.500 | × | 3.175 ÷ 2 | 8.7312 |
| ④ | 37.385 | × | 18.250 | 682.2762 |
| ⑤ | 0.615 | × | 12.294 | 7.5608 |
| ⑥ | 0.615 | × | 3.464 | 2.1303 |
| ⑦ | (0.409 + 0.615) | × | 0.206 ÷ 2 | 0.1054 |
| ⑧ | (1.800 + 2.557) | × | 1.000 ÷ 2 | 2.1785 |
| ⑨ | 8.000 | × | 24.500 | 196.0000 |
| ⑩ | 17.500 | × | 12.500 | 218.7500 |
| ⑪ | 9.375 | × | 3.125 | 29.2968 |
| ⑫ | 3.125 | × | 3.125 ÷ 2 | 4.8828 |
| ⑬ | 12.500 | × | 21.375 | 267.1875 |
| ⑭ | (1.800 + 2.557) | × | 1.000 ÷ 2 | 2.1785 |
| ⑮ | 17.500 | × | 12.000 | 210.0000 |
| ⑯ | 2.850 | × | 5.800 | 16.5300 |
| ⑰ | 31.750 | × | 6.250 | 198.4375 |
| ⑱ | 0.500 | × | 6.000 | 3.0000 |
| ⑲ | 5.500 | × | 3.175 ÷ 2 | 8.7312 |
| ⑳ | 38.000 | × | 18.250 | 693.5000 |
| ㉑ | (1.800 + 2.557) | × | 1.000 ÷ 2 | 2.1785 |
| | | | | |
| | | | | |

| | | | |
|-----------|-----------------|-------|---|
| 図 面 名 称 | 概要・求積表 | 縮 尺 | — |
| 調 査 年 月 日 | 令和 4年 6月 13日 | | |
| 請 負 者 | 和 光 技 研 株 式 会 社 | | |
| 資格名称・作成者 | 補償業務管理士 | 横田 貴史 | |

| | |
|-------|---|
| 所 在 地 | 北見市北二条東一丁目4番地、6番地、2番地、8番地 北見市北三条東一丁目3番地、5番地、1番地1、7番地 |
| 所有者住所 | 札幌市中央区大通西三丁目11番地 |
| 所 有 者 | 株式会社 北洋銀行 |

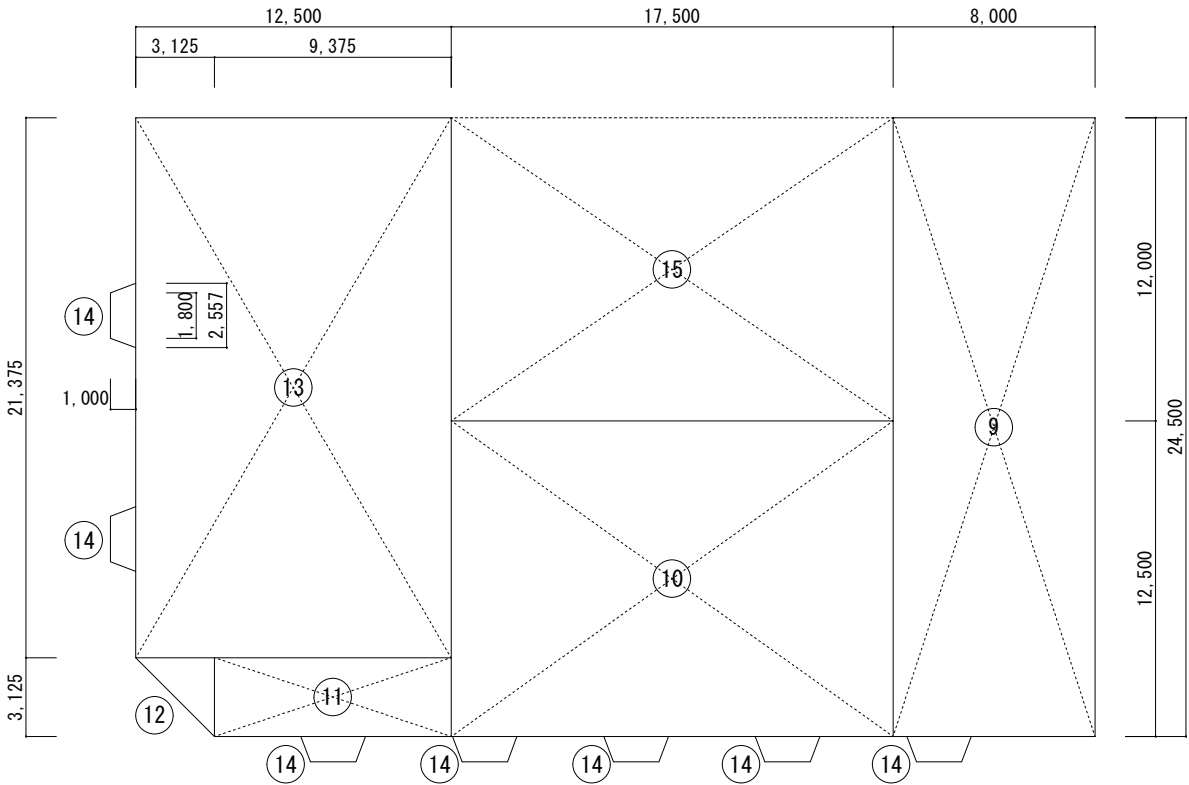
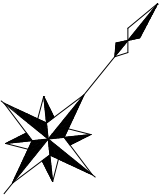

建築面積求積図 1:300 2階求積図 1:300

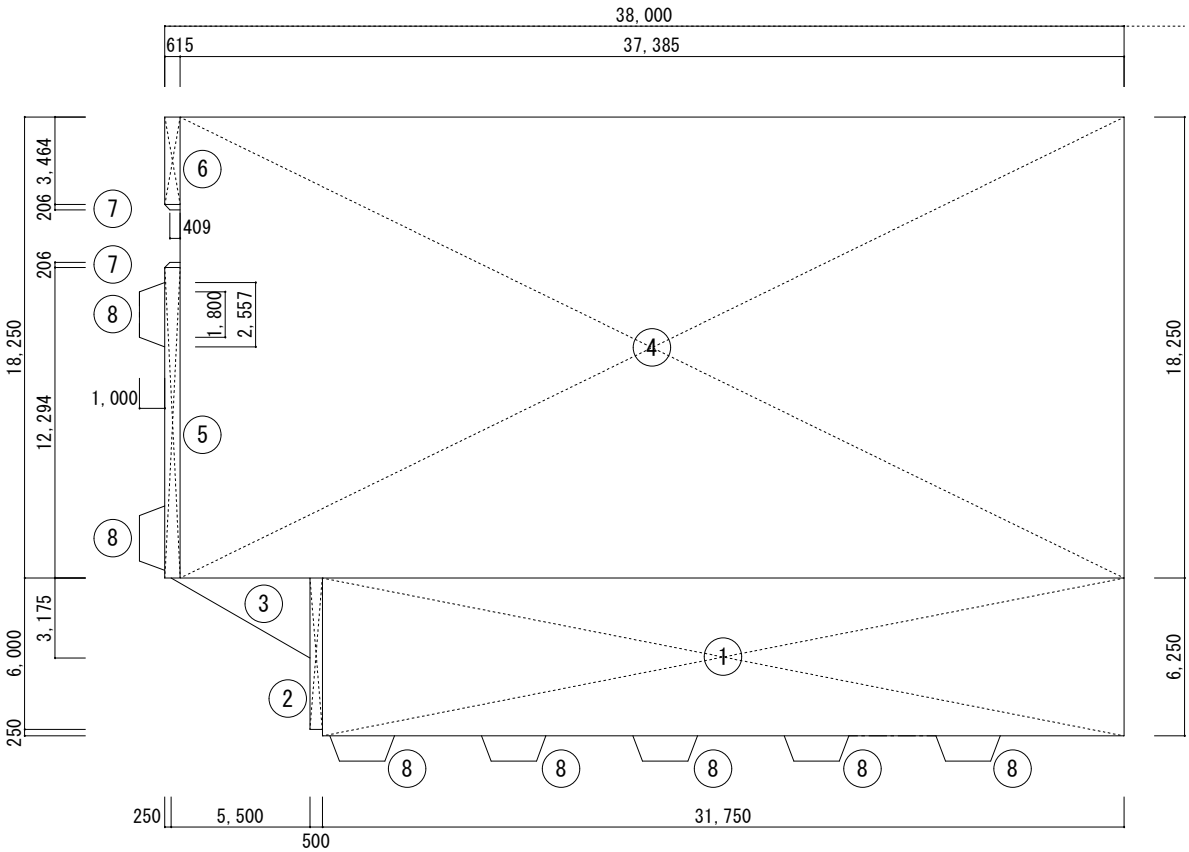

1階求積図 1:300

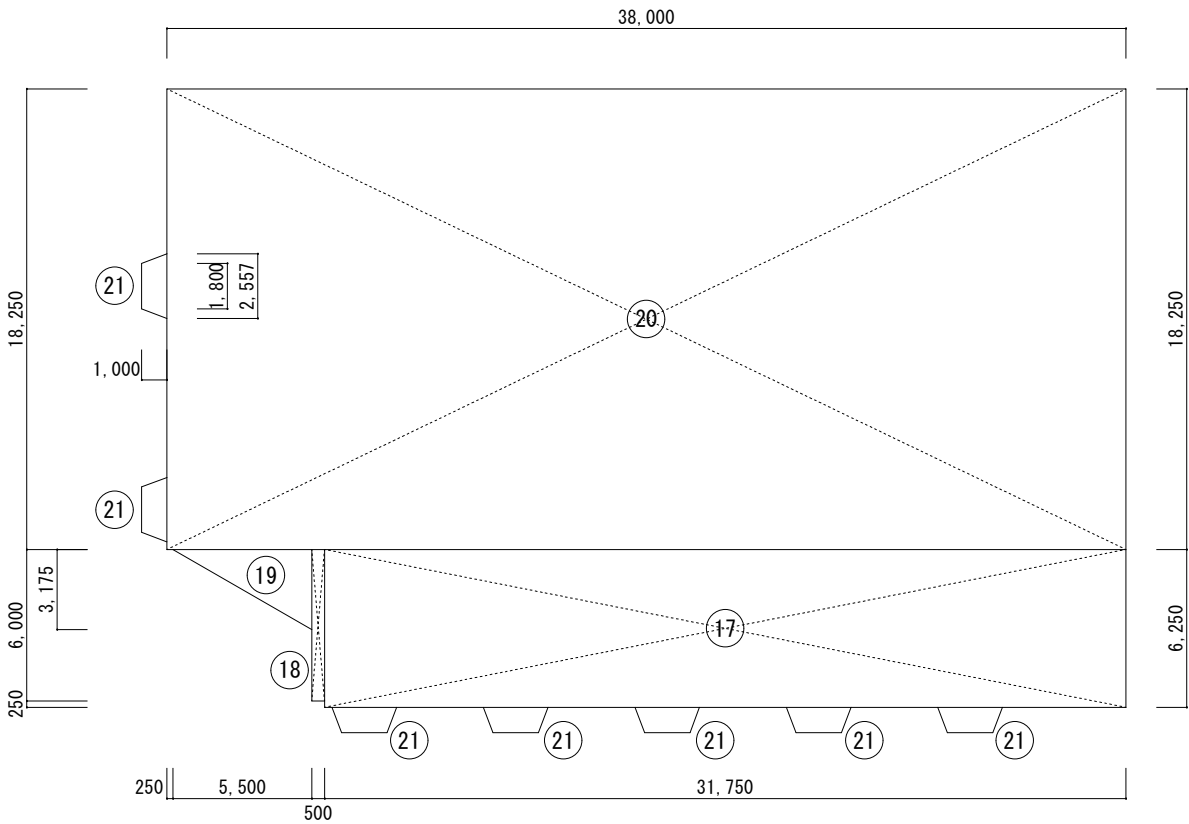

【統計値用】
1階求積図 1:300

| | | | |
|-----------|-----------------|---------|-------|
| 図 面 名 称 | 求 積 図 | 縮 尺 | 1/300 |
| 調 査 年 月 日 | 令和 4年 6月 13日 | | |
| 請 負 者 | 和 光 技 研 株 式 会 社 | | |
| 資格名称・作成者 | 補償業務管理士 | 横 田 貴 史 | |

| | |
|-----------|---|
| 所 在 地 | 北見市北二条東一丁目4番地、6番地、2番地、8番地 北見市北三条東一丁目3番地、5番地、1番地1、7番地 |
| 所 有 者 住 所 | 札幌市中央区大通西3丁目11番地 |
| 所 有 者 | 株式会社 北洋銀行 |

外 部 仕 上 表

| | | | | | | |
|-----------|--|-------|---|-----------|----------|-------------|
| (1 - 1) | | | | | | |
| 屋 根 | 平面・立上り共：塗膜防水 厚1.5mm・A工法・エマルジョン型 モルタル塗 厚30mm、軽量コンクリート 平均厚100mm、保護モルタル、アスファルト防水、 モルタル塗 厚18mm・防水下地 立上り RC厚100mm、保護モルタル、アスファルト防水、モルタル塗 厚18mm・防水下地 | そ の 他 | 丸環 φ19mm・内径100mm・ステンレス アルミ面格子 スチール庇 SOP アルミ製幕板 | スチール製タラップ | ステンレス製陣傘 | スチール面格子 SOP |
| 笠木・水切 | アルミ笠木 W350mm、W275mm、W425mm、W455mm×550mm アルミ水切 W180mm アルミ笠木(看板基礎) W950mm×650mm アルミ笠木(看板基礎) W950mm角 | | | | | |
| 軒 天 井 | 厚付け塗材仕上 吹付・セメントスタッコ コンクリート打放し下地(風除室1前) リシン吹付(PH庇) ホンテ 銅板 SOP(風除室2前) | | | | | |
| 外 壁 | 磁器質タイル 施釉・小口平 モルタル塗下地、リシン吹付 モルタル塗刷毛引下地 厚付け塗材仕上 吹付・セメントスタッコ PL-1.6mm SOP(カーテンウォールと躯体が接する部分) | | | | | |
| 建 具 | ステンレス製建具、アルミ製建具、鋼製建具 | | | | | |

内 部 仕 上 表

| 階 | 室 名 | 床 | 幅 木 | 高 | 腰 壁 | | 壁 | | 回り縁 | 天 井 | 天井高 | 備 考 |
|---|--------|---|-------|-----|-----|---|-------|---|-------|--|-------|---------------------|
| | | | | | 下 地 | 仕 上 | 下 地 | 仕 上 | | | | |
| 1 | 風除室 1 | 床・磁器質タイル 無釉・100mm角 床・モルタル塗 厚37mm・タイル下地 | ―― | | | | | ステンレス製ドア表し | ―― | 薄付仕上塗材仕上 セメントリシン 石こうボード張・厚12.5mm・不・突付張 | 3.000 | |
| | 客 溜 り | 床・防滑性ビニールシート張 厚2.5mm・耐湿工法 床・タイルカーペット 厚6.5mm・500mm×500mm 床・ビニールタイル張 厚2mm・半硬質 床・ビニールシート張 厚2mm・フレーション(ショウインドー) 床・モルタル塗 厚28mm・ビニール系床材下地 | ソフト幅木 | 100 | | 窓下カバー PL-1.6 SOP H=450mm | RC | ビニールクロス張 並、モルタル塗金ごて 厚20mm下地 スチール製バーテーション表し | 塩ビ・突付 | 吸音板張 厚9mm・ロックウール系・捨張り共 | 3.000 | |
| | | | | | | | | | | | | |
| | | | | | | | | | | | | |
| | | | | | | | | | | | | |
| | | | | | | | | | | | | |
| | 営業室 1 | 床・ビニールタイル張 厚2mm・半硬質 床・タイルカーペット 厚6.5mm・500mm×500mm 床・モルタル塗 厚28mm・ビニール系床材下地 | ソフト幅木 | 100 | | | RC | ビニールクロス張 並、モルタル塗金ごて 厚20mm下地 アルミ製バーテーション表し | 塩ビ・突付 | 吸音板張 厚9mm・ロックウール系・捨張り共 | 3.000 | |
| | 営業室 2 | 床・タイルカーペット 厚6.5mm・500mm×500mm 床・モルタル塗 厚28mm・ビニール系床材下地 | | | | | | アルミ製バーテーション表し | | 吸音板張 厚9mm・ロックウール系・捨張り共 | | |
| | 営業室 3 | 床・タイルカーペット 厚6.5mm・500mm×500mm 床・モルタル塗 厚28mm・ビニール系床材下地 | ソフト幅木 | 100 | | 窓下カバー PL-1.6 SOP H=450mm | RC | ビニールクロス張 並、モルタル塗金ごて 厚20mm下地 | 塩ビ・突付 | 吸音板張 厚9mm・ロックウール系・捨張り共 | 3.000 | |
| | 貸金庫室 | 床・タイルカーペット 厚6.5mm・500mm×500mm 床・モルタル塗 厚28mm・ビニール系床材下地 | ソフト幅木 | 100 | | | | ビニールクロス張 並、モルタル塗金ごて 厚20mm下地 アルミ製バーテーション表し | | 吸音板張 厚9mm・ロックウール系・捨張り共 | | |
| | 物 品 庫 | 床・ビニールタイル張 厚2mm・半硬質 床・モルタル塗 厚28mm・ビニール系床材下地 | ソフト幅木 | 100 | | | RC | ビニールクロス張 並、モルタル塗金ごて 厚20mm下地 アルミ製バーテーション表し | 塩ビ・突付 | 吸音板張 厚9mm・ロックウール系・捨張り共 | 3.000 | |
| | 風除室 2 | 床・磁器質タイル 無釉・100mm角 床・モルタル塗 厚37mm・タイル下地 | ソフト幅木 | 100 | | | | ビニールクロス張 並 石こうボード張 厚12.5mm・準不 | 塩ビ・突付 | 薄付仕上塗材仕上 セメントリシン 石こうボード張・厚12.5mm・不・突付張 | 3.000 | |
| | ト イ レ | 床・ビニールシート張 厚2.5mm・マブール 床・モルタル塗 厚28mm・ビニール系床材下地 | ソフト幅木 | 75 | LGS | けい酸カルシウム張 厚4mm・化粧板・(硬質系)・目透張 せっこうボード張 厚12.5mm・準不 H=1,000 | LGS | ビニールクロス張 並 石こうボード張 厚12.5mm・準不 | | ビニールクロス張 並 石こうボード張・厚12.5mm・不・突付張 | | |
| | A T M室 | 床・防滑性ビニールシート張 厚2.5mm・耐湿工法 床・モルタル塗 厚28mm・ビニール系床材下地 | ソフト幅木 | 100 | | | LGS | ビニールクロス張 並 石こうボード張 厚12.5mm・準不 | 塩ビ・突付 | ビニールクロス張 並 石こうボード張・厚12.5mm・不・突付張 | 3.000 | |
| | バックヤード | 床・ビニールタイル張 厚2mm・半硬質 床・モルタル塗 厚28mm・ビニール系床材下地 | ソフト幅木 | 100 | | | RC | ビニールクロス張 並、モルタル塗金ごて 厚20mm下地 | | 合成樹脂エマルジョン塗 EP・ボード面 | | |
| | | | | | | | LGS | 合成樹脂エマルジョン塗 EP・ボード面 石こうボード張・厚12.5mm・不・突付張 | 塩ビ・突付 | 石こうボード張・厚12.5mm・不・突付張 | 3.000 | |
| | 風除室 3 | 床・磁器質モザイクタイル 無釉・50mm角 床・モルタル塗 厚37mm・タイル下地 | ソフト幅木 | 100 | | | RC | 合成樹脂エマルジョン塗 EP・モルタル面 モルタル塗金ごて 厚20mm下地 | 塩ビ・突付 | 薄付仕上塗材仕上 セメントリシン 石こうボード張・厚12.5mm・不・突付張 | 2.500 | |
| | 廊 下 | 床・ビニールタイル張 厚2mm・半硬質 床・モルタル塗 厚28mm・ビニール系床材下地 | ソフト幅木 | 100 | | | | 合成樹脂エマルジョン塗 EP・モルタル面 モルタル塗金ごて 厚20mm下地 | | 合成樹脂エマルジョン塗 EP・ボード面 石こうボード張・厚12.5mm・不・突付張 | | 2.800 2,340(HV前) |
| | 守 衛 室 | 床・ビニールタイル張 厚2mm・半硬質 床・モルタル塗 厚28mm・ビニール系床材下地 | ソフト幅木 | 100 | | | RC・CB | 合成樹脂エマルジョン塗 EP・モルタル面 モルタル塗金ごて 厚20mm下地 | 塩ビ・突付 | 薄付仕上塗材仕上 セメントリシン 石こうボード張・厚12.5mm・不・突付張 | 2.500 | |
| | 前 室 | 床・ビニールタイル張 厚2mm・半硬質 床・モルタル塗 厚28mm・ビニール系床材下地 | ソフト幅木 | 100 | | | | 合成樹脂エマルジョン塗 EP・モルタル面 モルタル塗金ごて 厚20mm下地 | | 合成樹脂エマルジョン塗 EP・ボード面 石こうボード張・厚12.5mm・不・突付張 | | 2.340 |
| | 応 接 室 | 床・タイルカーペット 厚6.5mm・500mm×500mm 床・モルタル塗 厚28mm・ビニール系床材下地 | ソフト幅木 | 100 | | | RC | ビニールクロス張 並 石こうボード張 厚12.5mm・準不 | 塩ビ・突付 | ビニールクロス張 並 石こうボード張・厚12.5mm・不・突付張 | 2.480 | |
| | | | | | | | | | | | | |

| | | | |
|-----------|-----------------|-----|--|
| 図 面 名 称 | 仕 上 表 1 | 縮 尺 | |
| 調 査 年 月 日 | 令和 4 年 6 月 13 日 | | |
| 請 負 者 | 和 光 技 研 株 式 会 社 | | |
| 資格名称・作成者 | 補償業務管理士 横 田 貴 史 | | |

様式第 8

| | | | | | | | | | | | | | | | | |
|-----------|---|---|---|-------|-----|-----|-----|----------------|---|-------|--|----------------|---|---------|---|--|
| | | | | | | | | | | | | 整 理 番 号 | 2-1 | 図 面 番 号 | 4 | |
| 所 在 地 | | 北見市北二条東一丁目4番地、6番地、2番地、8番地 北見市北三条東一丁目3番地、5番地、1番地1、7番地 | | | | | | | | | | | | | | |
| 所 有 者 住 所 | | 札幌市中央区大通西3丁目11番地 | | | | | | | | | | | | | | |
| 所 有 者 | | 株式会社 北洋銀行 | | | | | | | | | | | | | | |
| 1 | 階 | 室 名 | 床 | 幅 木 | 高 | 腰 壁 | | 壁 | | 回り縁 | 天 井 | 天井高 | 備 考 | | | |
| | | | | | | 下 地 | 仕 上 | 下 地 | 仕 上 | | | | | | | |
| | | 金 庫 室 | 床・ビニルタイル張 厚2mm・半硬質 床・珪珪塗 厚28mm・ビニル系床材下地 | ソフト幅木 | 100 | | | RC | 合成樹脂エマルジョン塗 EP・ボート面 石こうボード張・厚12.5mm・不燃・GL張 | 塩ビ・突付 | 合成樹脂エマルジョン塗 EP・ボート面 石こうボード張・厚12.5mm・不・突付張 | 3,000 | | | | |
| | | 給 湯 室 | 床・磁器質モザイクタイル 無釉・50mm角 床・珪珪塗 厚37mm・タイル下地 軽量コンクリート 厚150mm | ―― | | | | RC | 陶器質タイル 施釉・100mm角 珪珪塗 厚6mm・内壁タイル下地 | ―― | 合成樹脂エマルジョン塗 EP・ボート面 石こうボード張・厚12.5mm・不・突付張 | 2,400 | | | | |
| | | 女 子 トイレ 男 子 トイレ | 床・磁器質モザイクタイル 無釉・50mm角 床・珪珪塗 厚37mm・タイル下地 軽量コンクリート 厚150mm(便房+100mm) | ―― | | | | RC・CB | 陶器質タイル 施釉・100mm角 珪珪塗 厚6mm・内壁タイル下地 | ―― | 薄付仕上塗材仕上 セメントリシ 石こうボード張・厚12.5mm・不・突付張 | 2,400 2,300 | | | | |
| | | オイルポンプ室 | 床・珪珪塗 厚30mm | ―― | | | | RC・CB | RC素地 CB素地 | ―― | RC素地 | 3,870 | | | | |
| | | ポンプ室 | 床・防水珪珪塗 厚30mm | 防水珪珪塗 | 300 | | | RC | RC素地 | ―― | RC素地 | 4,200 | | | | |
| | | 物 置 | 床・珪珪塗 厚30mm | ―― | | | | RC | RC素地 | ―― | RC素地 | 4,075 | | | | |
| | | | | | | | | | | | | | | | | |
| | | | | | | | | | | | | | | | | |
| | | | | | | | | | | | | | | | | |
| | | 廊 下 1 | 床・ビニルタイル張 厚2mm・半硬質 床・珪珪塗 厚28mm・ビニル系床材下地 | ソフト幅木 | 100 | | | RC・CB | 合成樹脂エマルジョン塗 EP・珪珪面 珪珪塗金ごて 厚20mm下地 | 塩ビ・突付 | 合成樹脂エマルジョン塗 EP・ボート面 石こうボード張・厚12.5mm・不・突付張 | 2,400 2,200 | | | | |
| | | 機 械 室 | 床・コンクリート仕上げ 直均し・薄物仕上げ | 珪珪幅木 | 100 | | | RC | 木毛セメント板張 厚30mm | | 木毛セメント板張 厚30mm | 3,430 | | | | |
| | | 男 子 トイレ 女 子 トイレ | 床・磁器質モザイクタイル 無釉・50mm角 床・珪珪塗 厚37mm・タイル下地 軽量コンクリート 厚150mm(便房+100mm) | ―― | | | | RC・CB | 陶器質タイル 施釉・100mm角 珪珪塗 厚6mm・内壁タイル下地 | ―― | 薄付仕上塗材仕上 セメントリシ 石こうボード張・厚12.5mm・不・突付張 | 2,400 2,300 | | | | |
| | | S K | 床・磁器質モザイクタイル 無釉・50mm角 床・珪珪塗 厚37mm・タイル下地 軽量コンクリート 厚150mm | ―― | | | | RC・CB | 陶器質タイル 施釉・100mm角 珪珪塗 厚6mm・内壁タイル下地 | ―― | 薄付仕上塗材仕上 セメントリシ 石こうボード張・厚12.5mm・不・突付張 | 2,400 | | | | |
| | | 研修室 1 | 床・ビニルタイル張 厚2mm・半硬質 床・珪珪塗 厚28mm・ビニル系床材下地 | ソフト幅木 | 100 | | | RC・CB | ビニルクロス張 並 石こうボード張・厚12.5mm・不燃・GL張 | 塩ビ・突付 | 吸音板張 厚9mm・ロックウール系・捨張り共 | 2,600 | | | | |
| | | 研修室 2 | 床・タイルカーペット 厚6.5mm・500mm×500mm 床・珪珪塗 厚28mm・ビニル系床材下地 | ソフト幅木 | 100 | | | RC・CB | ビニルクロス張 並 石こうボード張・厚12.5mm・不燃・GL張 | 塩ビ・突付 | 吸音板張 厚9mm・ロックウール系・捨張り共 | 2,600 | | | | |
| | | 厨 房 | 床・磁器質モザイクタイル 無釉・50mm角 床・珪珪塗 厚37mm・タイル下地 | ―― | | | | RC・CB | 陶器質タイル 施釉・100mm角 珪珪塗 厚6mm・内壁タイル下地 | ―― | 合成樹脂エマルジョン塗 EP・ボート面 スレートボード張・厚5mm・フレキシブル板・突付張 | 2,300 | | | | |
| | | 食 堂 | 床・ビニルタイル張 厚2mm・半硬質 床・珪珪塗 厚28mm・ビニル系床材下地 | ソフト幅木 | 100 | | | RC LGS | ビニルクロス張 並 石こうボード張・厚12.5mm・不燃・GL張 石こうボード張・厚12.5mm・不燃・突付張 | 塩ビ・突付 | ビニルクロス張 並 石こうボード張・厚12.5mm・不・突付張 | 2,450 | | | | |
| | | 男子ロッカー室 | 床・ビニルタイル張 厚2mm・半硬質 床・珪珪塗 厚28mm・ビニル系床材下地 | ソフト幅木 | 100 | | | RC LGS | 合成樹脂エマルジョン塗 EP・珪珪面 珪珪塗金ごて 厚20mm下地 合成樹脂エマルジョン塗 EP・ボート面 石こうボード張・厚12.5mm・不燃・突付張 | 塩ビ・突付 | 吸音板張 厚9mm・ロックウール系・捨張り共 | 2,350 | | | | |
| | | 女子ロッカー室 | 床・ビニルタイル張 厚2mm・半硬質 床・カーペット敷 タフテッド・接着工法 床・珪珪塗 厚28mm・ビニル系床材下地 | ソフト幅木 | 100 | | | RC・CB W | 合成樹脂エマルジョン塗 EP・珪珪面 珪珪塗金ごて 厚20mm下地 合成樹脂エマルジョン塗 EP・ボート面 石こうボード張・厚12.5mm・不燃・突付張 | 塩ビ・突付 | 合成樹脂エマルジョン塗 EP・ボート面 石こうボード張・厚12.5mm・不・突付張 | 2,500 | | | | |
| | | 女子休憩室 | タタ敷 五八・綿引・並 木造こらばし床組 高さ150mm・根太360mm・荒床下地 | 畳寄せ | | | | W | 薄付仕上塗材仕上 着色骨材砂壁状 石こうボード張・厚12.5mm・準・シーリング・突付張 | 杉 | 布クロス張 並 石こうボード張・厚12.5mm・不・突付張 | 2,400 | 床の間〔ユニット〕間口1,820mm×奥行き910mm 押入 幅1,820mm・天袋無・内装石こうボード | | | |
| | | 廊 下 2 | 床・ビニルタイル張 厚2mm・半硬質 床・珪珪塗 厚28mm・ビニル系床材下地 | ソフト幅木 | 100 | | | RC | 薄付仕上塗材仕上 着色骨材砂壁状 珪珪塗金ごて 厚20mm下地 | 塩ビ・突付 | 布クロス張 並 石こうボード張・厚12.5mm・不・突付張 | 2,550(踏込) | | | | |
| | | 広 縁 | 床・フローリングボード 厚15mm×乱尺・なら・1等 木造こらばし床組 高さ150mm・根太360mm・板張下地 | 雑巾摺 | | | | W | 薄付仕上塗材仕上 着色骨材砂壁状 石こうボード張・厚12.5mm・準・シーリング・突付張 | | | 2,400 | | | | |
| | | 手形交換室 | 床・ビニルタイル張 厚2mm・半硬質 床・珪珪塗 厚28mm・ビニル系床材下地 | ソフト幅木 | 100 | | | RC・CB | 合成樹脂エマルジョン塗 EP・珪珪面 珪珪塗金ごて 厚20mm下地 | 塩ビ・突付 | 吸音板張 厚9mm・ロックウール系・捨張り共 | 2,500 | | | | |
| | | 応 接 室 | 床・カーペット敷 ウイルトン・接着工法 床・珪珪塗 厚28mm・ビニル系床材下地 | ソフト幅木 | 100 | | | RC・CB | ビニルクロス張 並 珪珪塗金ごて 厚20mm下地 | 塩ビ・突付 | ビニルクロス張 並 石こうボード張・厚12.5mm・不・突付張 | 2,550 | | | | |
| | | 用 紙 庫 | 床・ビニルタイル張 厚2mm・半硬質 床・珪珪塗 厚28mm・ビニル系床材下地 | ソフト幅木 | 100 | | | RC・CB | 合成樹脂エマルジョン塗 EP・珪珪面 珪珪塗金ごて 厚20mm下地 | 塩ビ・突付 | 合成樹脂エマルジョン塗 EP・ボート面 スレートボード張・厚5mm・フレキシブル板・突付張 | 2,400 | | | | |
| | | 書 庫 1 | 床・珪珪塗 厚30mm | 珪珪幅木 | 100 | | | RC・CB | 木毛セメント板張 厚30mm | ―― | 木毛セメント板張 厚30mm | 3,460 | | | | |
| | | | | | | | | | | | | | | | | |
| | | | | | | | | | | | | 図 面 名 称 | 仕 上 表 2 | 縮 尺 | | |
| | | | | | | | | | | | | 調 査 年 月 日 | 令和 4 年 6 月 13 日 | | | |
| | | | | | | | | | | | | 請 負 者 | 和 光 技 研 株 式 会 社 | | | |
| | | | | | | | | | | | | 資格名称・作成者 | 補償業務管理士 横 田 貴 史 | | | |

| | |
|-------|---|
| 所 在 地 | 北見市北二条東一丁目4番地、6番地、2番地、8番地 北見市北三条東一丁目3番地、5番地、1番地1、7番地 |
| 所有者住所 | 札幌市中央区大通西3丁目11番地 |
| 所 有 者 | 株式会社 北洋銀行 |

| 階 | 室 名 | 床 | 幅 木 | 高 | 腰 壁 | | 壁 | | 回 り 縁 | 天 井 | 天井高 | 備 考 |
|------|--|--|---------------|------------|-----|-----|-------|--|-------|----------------------------------|------------|-----|
| | | | | | 下 地 | 仕 上 | 下 地 | 仕 上 | | | | |
| 2 | 書 庫 2 | 床・ビニルタイル張 厚2mm・半硬質 | ソフト幅木 | 100 | | | RC | 合成樹脂エマルジョン塗 EP・モルタル面 | 塩ビ・突付 | 吸音板張 厚9mm・ロックウール系・捨張り共 | 2,400 | |
| | | 床・モルタル塗 厚28mm・ビニル系床材下地 | | | | | | モルタル塗金ごて 厚20mm下地 | | | | |
| | | | | | | | LGS | ビニルクロス張 並 石こうボード張 厚12.5mm・不燃・突付張 | | | | |
| | 書 庫 3 | 床・モルタル塗 厚30mm | モルタル幅木 | 100 | | | RC・CB | 木毛セメント板張 厚30mm | ―― | 木毛セメント板張 厚30mm | 3,460 | |
| | 書 庫 4 | 床・タイルカーペット 厚6.5mm・500mm×500mm | ソフト幅木 | 100 | | | RC・CB | ビニルクロス張 並 石こうボード張 厚12.5mm・不燃・GL張 | 塩ビ・突付 | 吸音板張 厚9mm・ロックウール系・捨張り共 | 2,600 | |
| | | 床・モルタル塗 厚28mm・ビニル系床材下地 | | | | | | | | | | |
| | オイルサーベ―室 | 床・ビニルタイル張 厚2mm・半硬質 床・モルタル塗 厚28mm・ビニル系床材下地 | ソフト幅木 | 100 | | | RC | 合成樹脂エマルジョン塗 EP・モルタル面 モルタル塗金ごて 厚20mm下地 | ―― | 合成樹脂エマルジョン塗 EP・モルタル面 モルタル塗金ごて | 2,200 | |
| 共通 | 階 段 室 | 床・ビニルタイル張 厚2mm・半硬質 床・モルタル塗 厚28mm・ビニル系床材下地 | ソフト幅木 ササ幅木 | 100 330 | | | RC | 合成樹脂エマルジョン塗 EP・モルタル面 モルタル塗金ごて 厚20mm下地 | ―― | 合成樹脂エマルジョン塗 EP・モルタル面 モルタル塗金ごて | 展開図 による | |
| | DWシャフト | 床・モルタル塗 厚30mm | ―― | | | | RC | RC素地 | ―― | RC素地 | ―― | |
| | | | | | | | | | | | | |
| | | | | | | | | | | | | |
| | | | | | | | | | | | | |
| | | | | | | | | | | | | |
| | | | | | | | | | | | | |
| | | | | | | | | | | | | |
| | | | | | | | | | | | | |
| 特記事項 | 共通事項 | | | | | | | | | | | |
| | 外周壁下地：木毛セメント板 厚30mm＋モルタル塗金ごて＋EP | | | | | | | | | | | |
| | RF天井下地： 書庫1・3を除き 断熱材張 厚25mm・ポリスチレンフォーム | | | | | | | | | | | |
| | 書庫1・3 木毛セメント板 厚30mm打込み | | | | | | | | | | | |
| | 天井下地：LGS(3Fホ―ル)、その他天井下地は木造天井下地組 | | | | | | | | | | | |
| | 受水槽(階段・ポンプ室下) 床・モルタル塗 厚30mm、軽量コンクリート 厚100mm、保護モルタル、アスファルト防水、モルタル塗 厚18mm・防水下地 | | | | | | | | | | | |
| | 壁・モルタル塗 厚20mm、CB 厚100mm、保護モルタル、アスファルト防水、モルタル塗 厚18mm・防水下地 | | | | | | | | | | | |
| | 便槽 床・防水モルタル塗 厚30mm 壁・防水モルタル塗 厚25mm | | | | | | | | | | | |
| | 1階の室の内、風除室3・廊下・ポンプ室・前室・給湯室・DW・物置・女子トイレ・オイルポンプ室・男子トイレを除く室 床 軽量コンクリート 厚100mm | | | | | | | | | | | |
| | 1階のビット・便槽・金庫の各スラブを除く床は、土間コンクリート 厚150mm | | | | | | | | | | | |
| | 金庫躯体は床・壁・天井共に、厚さ300mm | | | | | | | | | | | |
| | | | | | | | | | | | | |
| | | | | | | | | | | | | |
| | | | | | | | | | | | | |
| | | | | | | | | | | | | |
| | | | | | | | | | | | | |
| | | | | | | | | | | | | |
| | | | | | | | | | | | | |
| | | | | | | | | | | | | |
| | | | | | | | | | | | | |
| | | | | | | | | | | | | |

| | | | |
|-----------|-----------------|-----|--|
| 図 面 名 称 | 仕 上 表 3 | 縮 尺 | |
| 調 査 年 月 日 | 令和 4 年 6 月 13 日 | | |
| 請 負 者 | 和 光 技 研 株 式 会 社 | | |
| 資格名称・作成者 | 補償業務管理士 横 田 貴 史 | | |

| | |
|-------|---|
| 所 在 地 | 北見市北二条東一丁目4番地、6番地、2番地、8番地 北見市北三条東一丁目3番地、5番地、1番地1、7番地 |
| 所有者住所 | 札幌市中央区大通西3丁目11番地 |
| 所 有 者 | 株式会社 北洋銀行 |

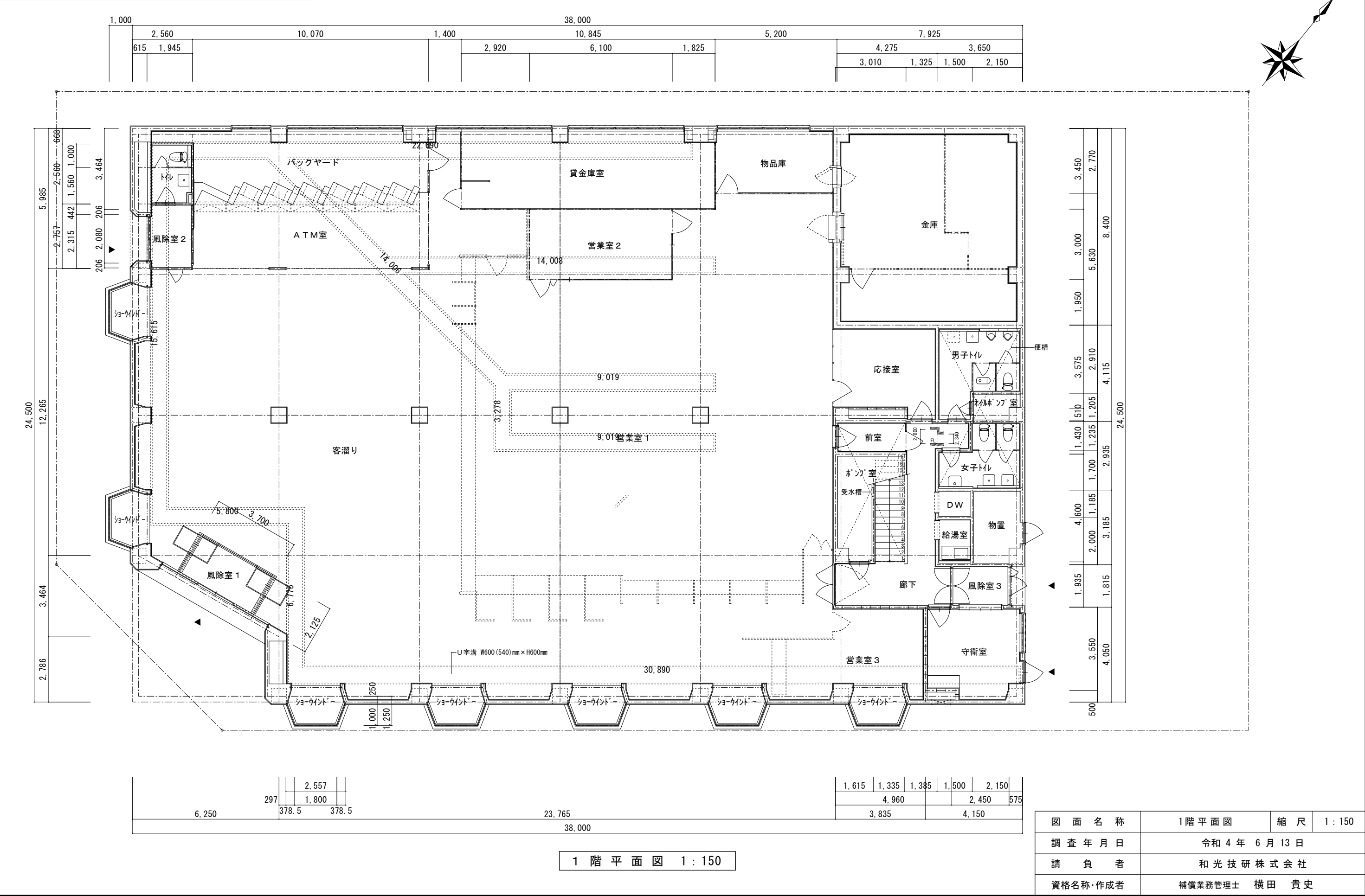

| | |
|-------|---|
| 所在地 | 北見市北二条東一丁目4番地、6番地、2番地、8番地 北見市北三条東一丁目3番地、5番地、1番地1、7番地 |
| 所有者住所 | 札幌市中央区大通西3丁目11番地 |
| 所有者 | 株式会社 北洋銀行 |

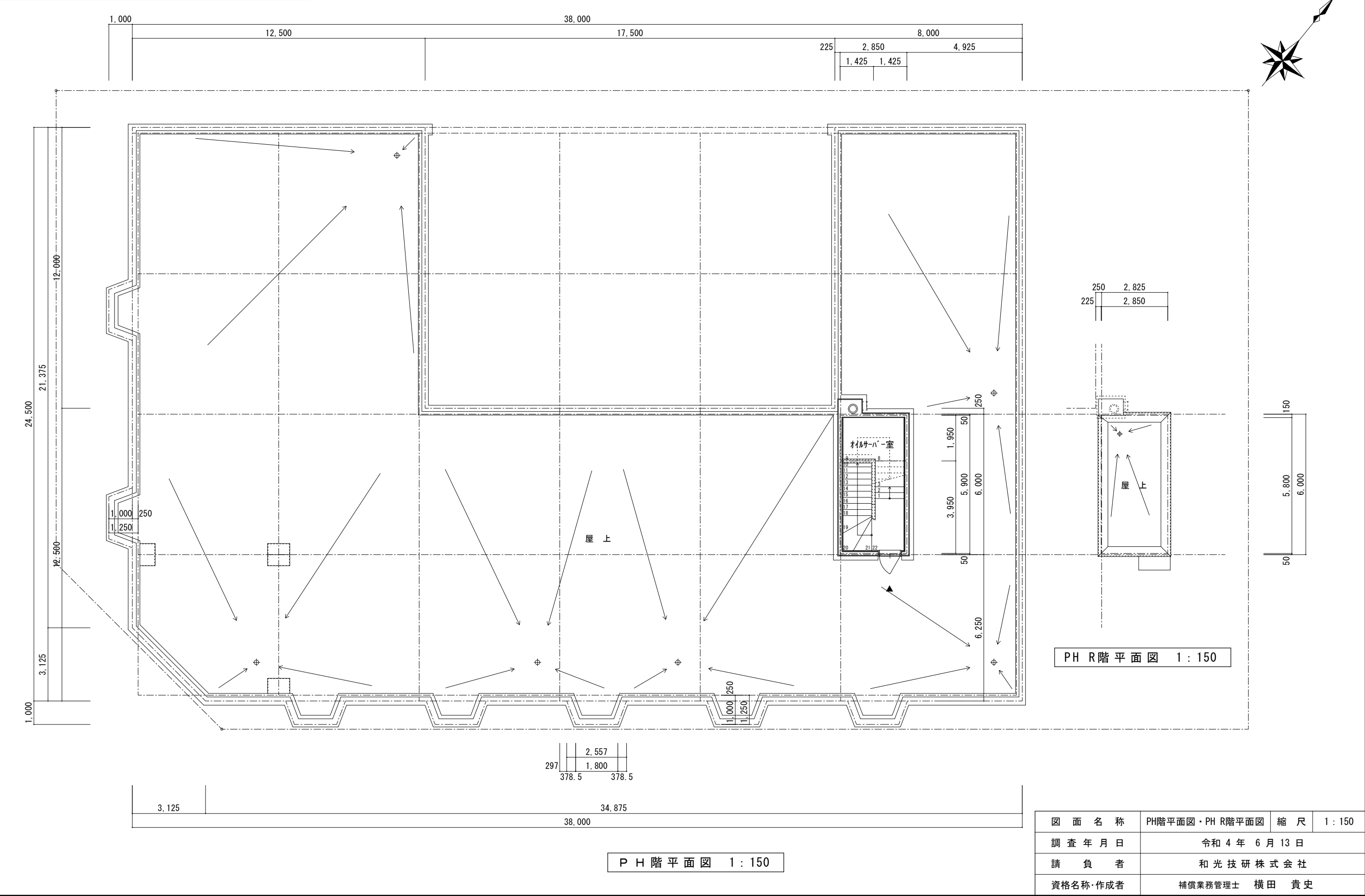

| | |
|-----------|---|
| 所 在 地 | 北見市北二条東一丁目4番地、6番地、2番地、8番地 北見市北三条東一丁目3番地、5番地、1番地1、7番地 |
| 所 有 者 住 所 | 札幌市中央区大通西3丁目11番地 |
| 所 有 者 | 株式会社 北洋銀行 |

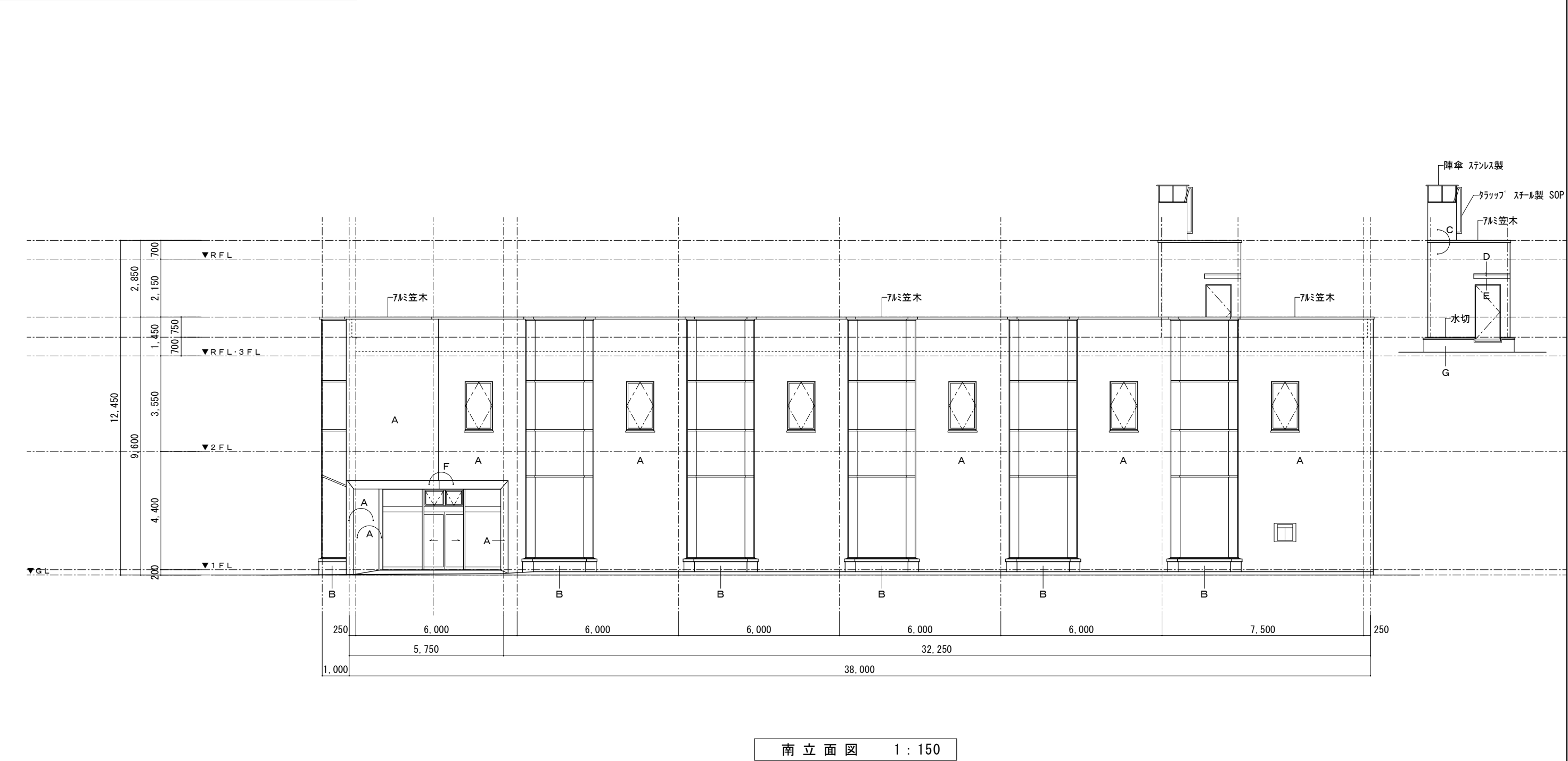

- A 磁器質タイル 施釉・108mm×60mm・小口平、モルタル塗 厚17mm・外壁モルタル下地
B 合成樹脂エマルジョン塗 EP・モルタル面、厚付塗材仕上 吹付・セメントスタッコ
C 薄付仕上塗材仕上 セメントリッ、モルタル塗刷毛引き 厚25mm
D 鋼板張 厚1.6mm・SOP、モルタル塗 厚30mm
E 薄付仕上塗材仕上 セメントリッ、コンクリート面
F 幕板 アルミ・シルバー
G 塗膜防水 厚1.5mm・A工法・エマルジョン型、モルタル塗 厚30mm、シタール・コンクリート 厚100mm、保護モルタル、アスファルト防水 A-2、床・モルタル塗 厚18mm・防水下地

| | | | |
|-----------|-----------------|-----|---------|
| 図 面 名 称 | 立面図1 | 縮 尺 | 1 : 150 |
| 調 査 年 月 日 | 令和 4 年 6 月 13 日 | | |
| 請 負 者 | 和 光 技 研 株 式 会 社 | | |
| 資格名称・作成者 | 補償業務管理士 横田 貴史 | | |

| | |
|-------|---|
| 所 在 地 | 北見市北二条東一丁目4番地、6番地、2番地、8番地 北見市北三条東一丁目3番地、5番地、1番地1、7番地 |
| 所有者住所 | 札幌市中央区大通西3丁目11番地 |
| 所 有 者 | 株式会社 北洋銀行 |

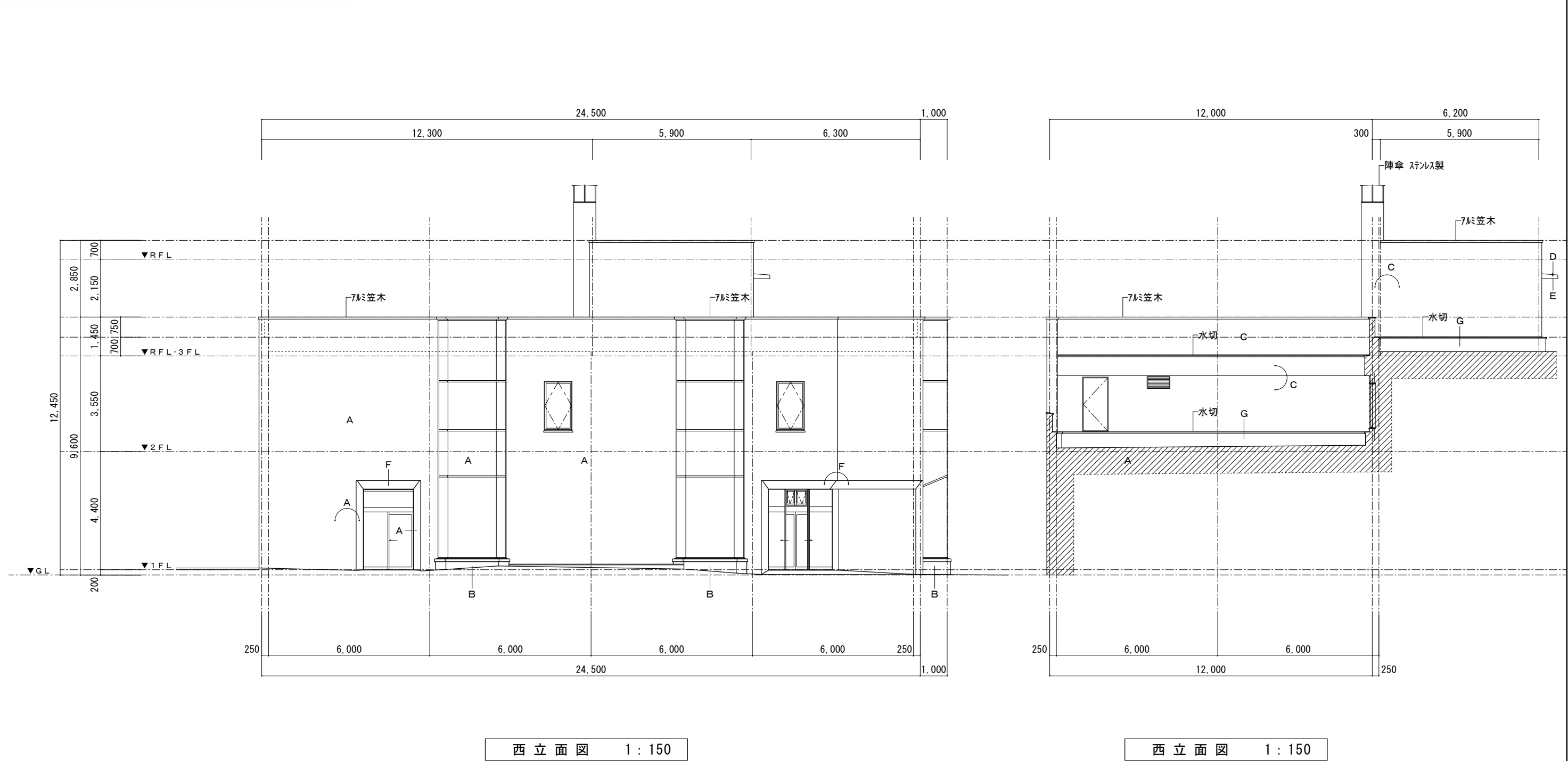

- A 磁器質タイル 施釉・108mm×60mm・小口平、モルタル塗 厚17mm・外壁モルタル下地
B 合成樹脂エマルジョン塗 EP・モルタル面、厚付塗材仕上 吹付・セメントスタッコ
C 薄付仕上塗材仕上 セメントリッ、モルタル塗刷毛引き 厚25mm
D 鋼板張 厚1.6mm・SOP、モルタル塗 厚30mm
E 薄付仕上塗材仕上 セメントリッ、コンクリート面
F 幕板 アルミ・シルバー
G 塗膜防水 厚1.5mm・A工法・エマルジョン型、モルタル塗 厚30mm、シタール・コンクリート 厚100mm、保護モルタル、アスファルト防水 A-2、床・モルタル塗 厚18mm・防水下地

| | | | |
|-----------|-----------------|-----|---------|
| 図 面 名 称 | 立面図 2 | 縮 尺 | 1 : 150 |
| 調 査 年 月 日 | 令和 4 年 6 月 13 日 | | |
| 請 負 者 | 和 光 技 研 株 式 会 社 | | |
| 資格名称・作成者 | 補償業務管理士 横田 貴史 | | |

| | |
|-----------|---|
| 所 在 地 | 北見市北二条東一丁目4番地、6番地、2番地、8番地 北見市北三条東一丁目3番地、5番地、1番地1、7番地 |
| 所 有 者 住 所 | 札幌市中央区大通西3丁目11番地 |
| 所 有 者 | 株式会社 北洋銀行 |

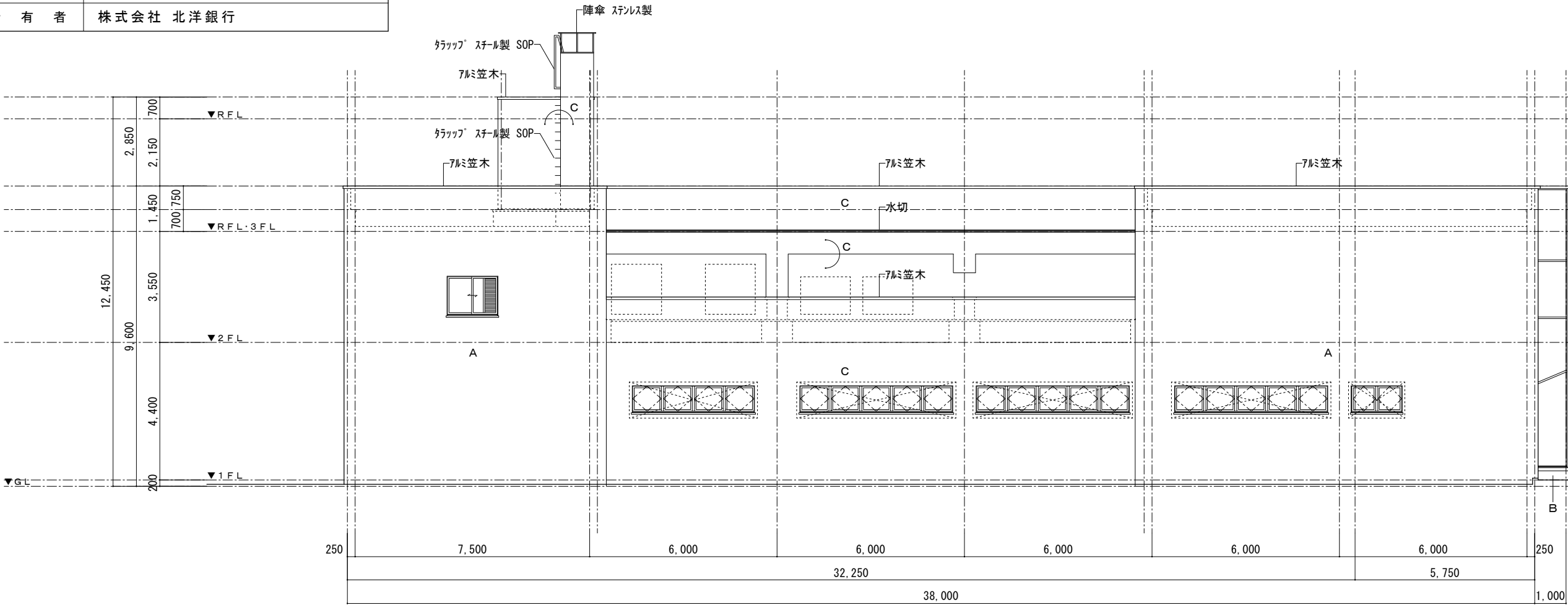

北 立 面 図 1 : 150

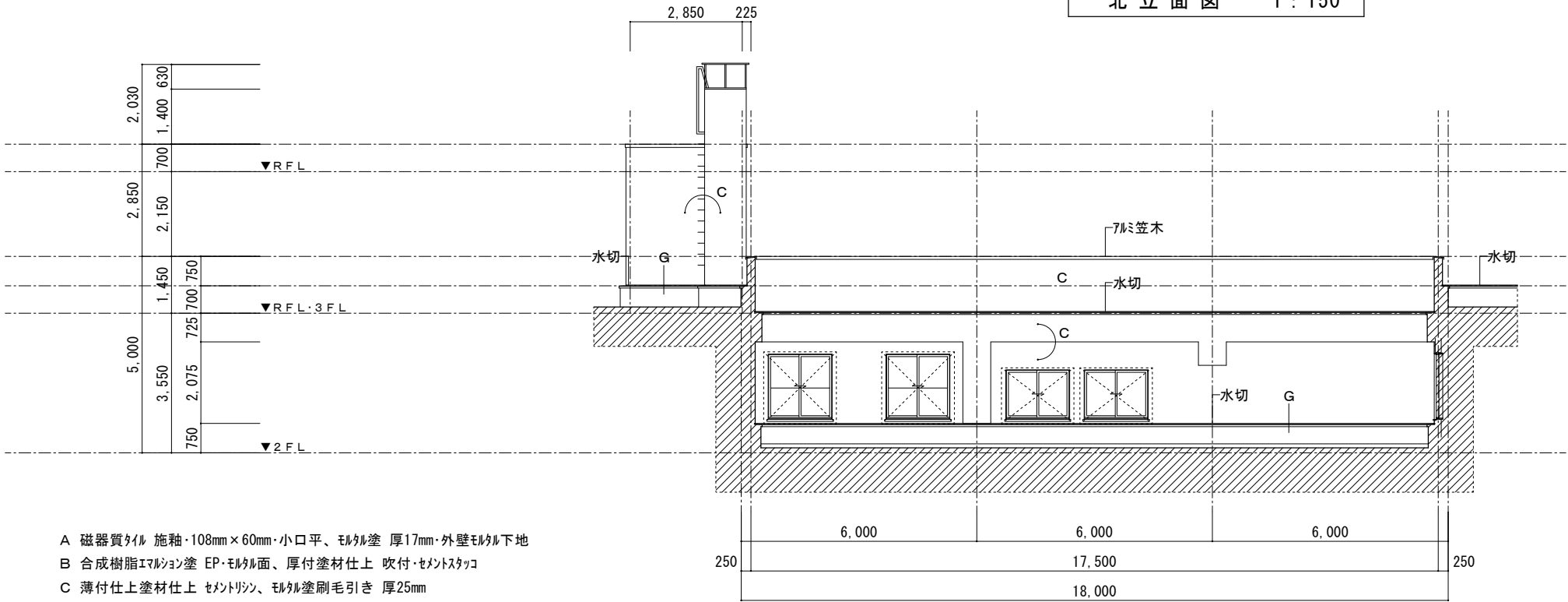

北 立 面 図 1 : 150

- A 磁器質タイル 施釉・108mm×60mm・小口平、モルタル塗 厚17mm・外壁モルタル下地
- B 合成樹脂エマルジョン塗 EP・モルタル面、厚付塗材仕上 吹付・セメントスタッコ
- C 薄付仕上塗材仕上 セメントリッ、モルタル塗刷毛引き 厚25mm
- D 鋼板張 厚1.6mm・SOP、モルタル塗 厚30mm
- E 薄付仕上塗材仕上 セメントリッ、コンクリート面
- F 幕板 アルミ・シルバー
- G 塗膜防水 厚1.5mm・A工法・エマルジョン型、モルタル塗 厚30mm、シタール・コンクリート 厚100mm、保護モルタル、アスファルト防水 A-2、床・モルタル塗 厚18mm・防水下地

| | | | |
|-----------|-----------------|-----|---------|
| 図 面 名 称 | 立面図 3 | 縮 尺 | 1 : 150 |
| 調 査 年 月 日 | 令和 4 年 6 月 13 日 | | |
| 請 負 者 | 和 光 技 研 株 式 会 社 | | |
| 資格名称・作成者 | 補償業務管理士 横田 貴史 | | |

| | |
|-----------|---|
| 所 在 地 | 北見市北二条東一丁目4番地、6番地、2番地、8番地 北見市北三条東一丁目3番地、5番地、1番地1、7番地 |
| 所 有 者 住 所 | 札幌市中央区大通西3丁目11番地 |
| 所 有 者 | 株式会社 北洋銀行 |

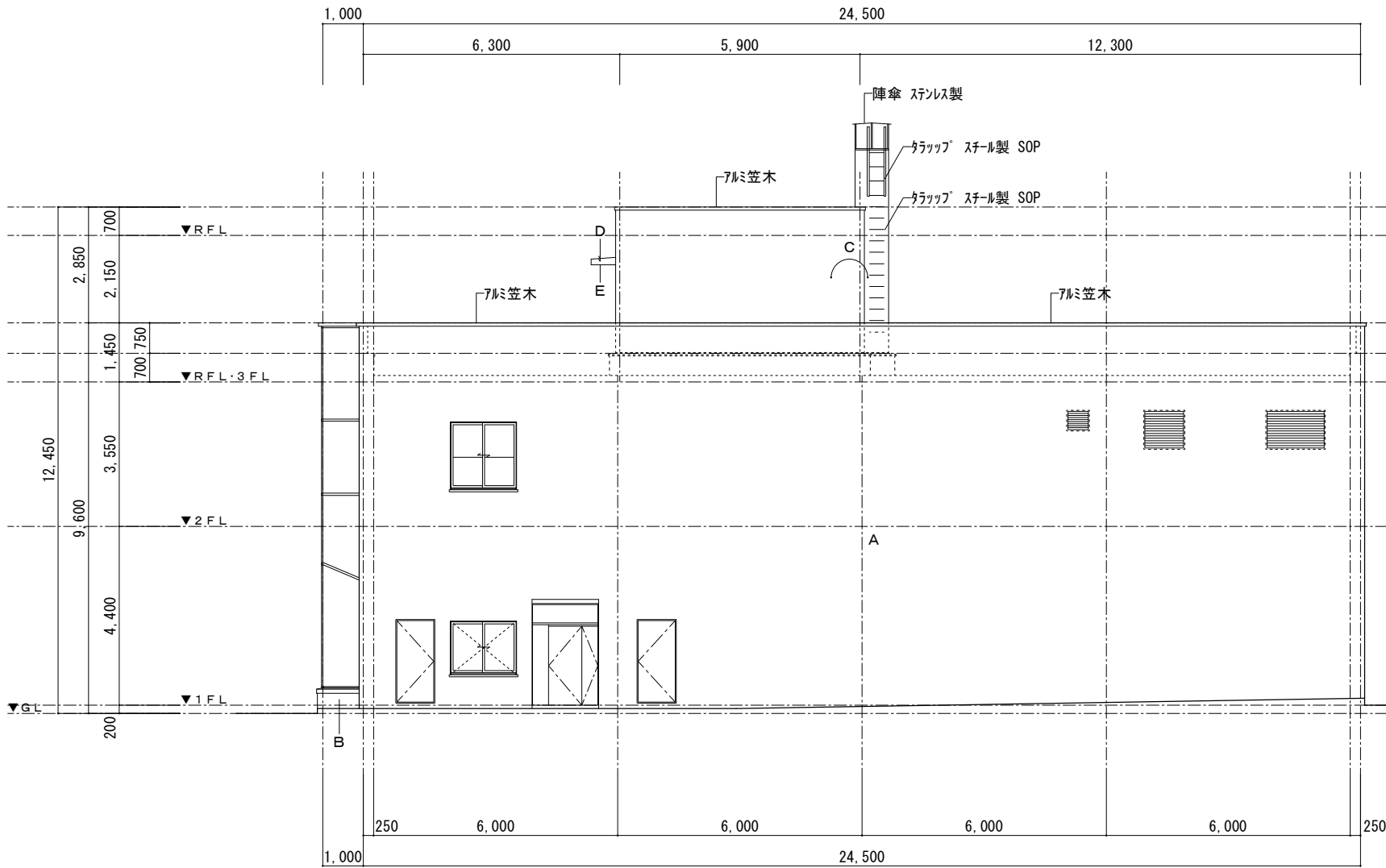

東 立 面 図 1 : 150

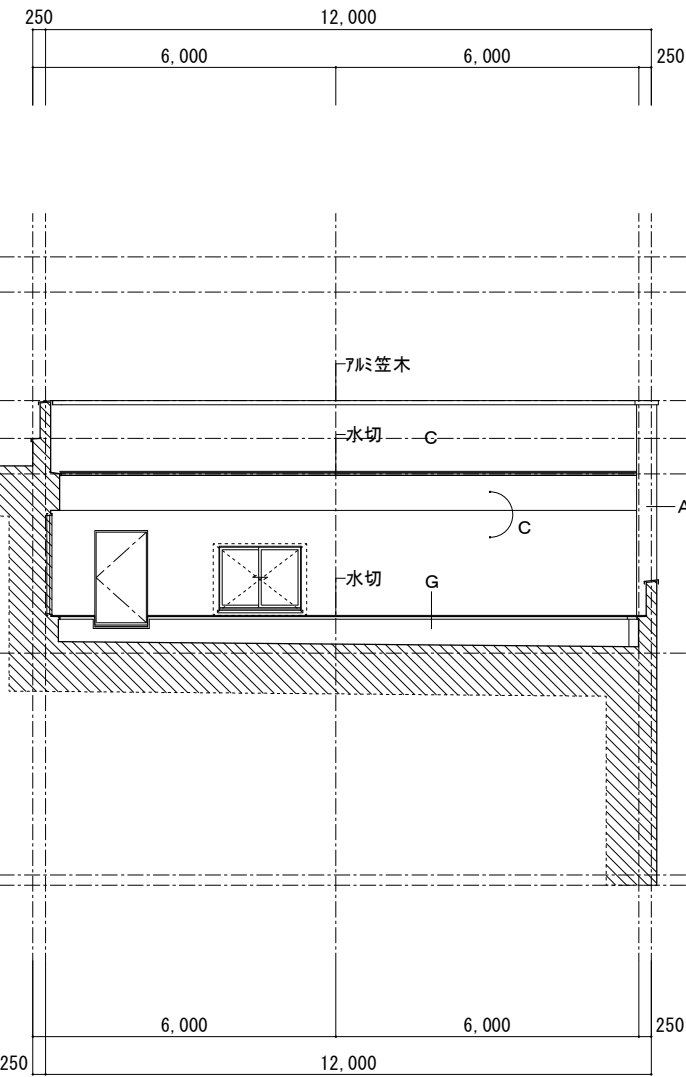

東 立 面 図 1 : 150

- A 磁器質タイル 施釉・108mm×60mm・小口平、珐瑯塗 厚17mm・外壁珐瑯下地
B 合成樹脂珐瑯塗 EP・珐瑯面、厚付塗材仕上 吹付・セメントタコ
C 薄付仕上塗材仕上 セメントリッ、珐瑯塗刷毛引き 厚25mm
D 鋼板張 厚1.6mm・SOP、珐瑯塗 厚30mm
E 薄付仕上塗材仕上 セメントリッ、コンクリート面
F 幕板 アルミ・シルバー
G 塗膜防水 厚1.5mm・A工法・珐瑯型、珐瑯塗 厚30mm、シタ・コンクリート 厚100mm、保護珐瑯、アスファルト防水 A-2、床・珐瑯塗 厚18mm・防水下地

| | | | |
|-----------|-----------------|-----|---------|
| 図 面 名 称 | 立面図 4 | 縮 尺 | 1 : 150 |
| 調 査 年 月 日 | 令和 4 年 6 月 13 日 | | |
| 請 負 者 | 和 光 技 研 株 式 会 社 | | |
| 資格名称・作成者 | 補償業務管理士 横田 貴史 | | |

| | |
|-------|---|
| 所 在 地 | 北見市北二条東一丁目4番地、6番地、2番地、8番地 北見市北三条東一丁目3番地、5番地、1番地1、7番地 |
| 所有者住所 | 札幌市中央区大通西3丁目11番地 |
| 所 有 者 | 株式会社 北洋銀行 |

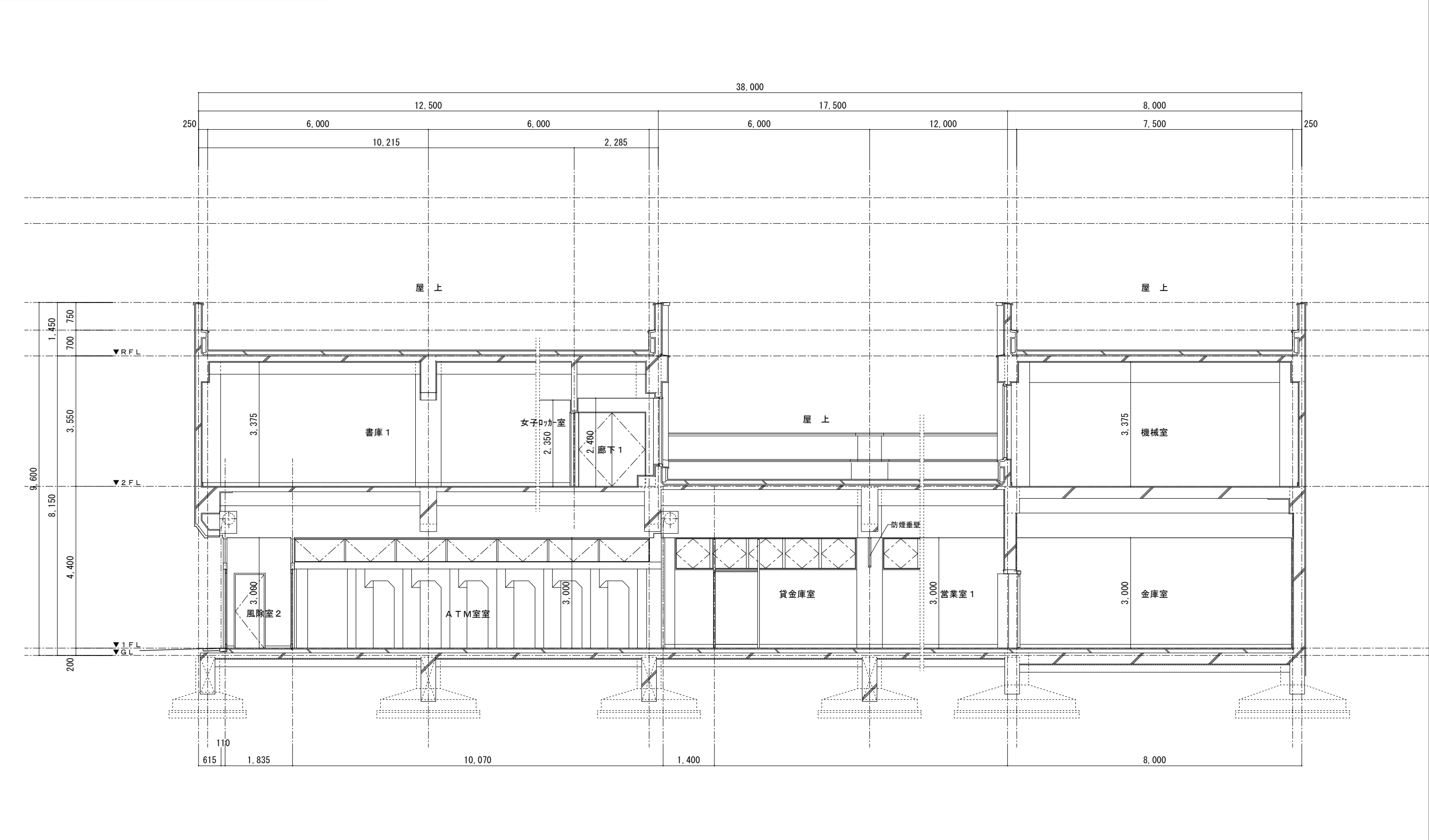

断面図 1 1 : 100

| | | | |
|-----------|-----------------|-----|---------|
| 図 面 名 称 | 断面図 1 | 縮 尺 | 1 : 100 |
| 調 査 年 月 日 | 令和 4 年 6 月 13 日 | | |
| 請 負 者 | 和 光 技 研 株 式 会 社 | | |
| 資格名称・作成者 | 補償業務管理士 横田 貴史 | | |

| | |
|-------|---|
| 所 在 地 | 北見市北二条東一丁目4番地、6番地、2番地、8番地 北見市北三条東一丁目3番地、5番地、1番地1、7番地 |
| 所有者住所 | 札幌市中央区大通西3丁目11番地 |
| 所 有 者 | 株式会社 北洋銀行 |

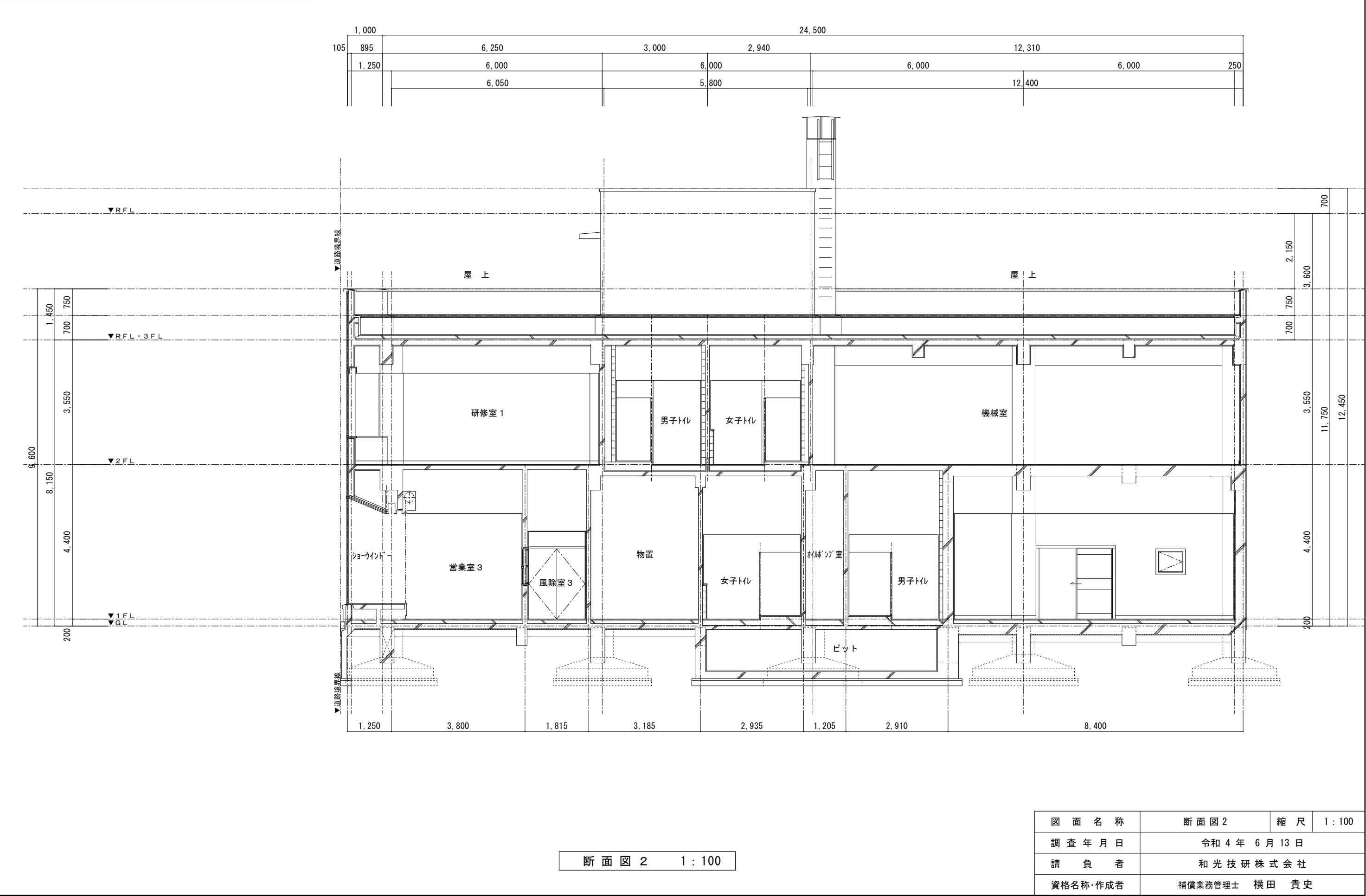

| | |
|-------|---|
| 所 在 地 | 北見市北二条東一丁目4番地、6番地、2番地、8番地 北見市北三条東一丁目3番地、5番地、1番地1、7番地 |
| 所有者住所 | 札幌市中央区大通西3丁目11番地 |
| 所 有 者 | 株式会社 北洋銀行 |

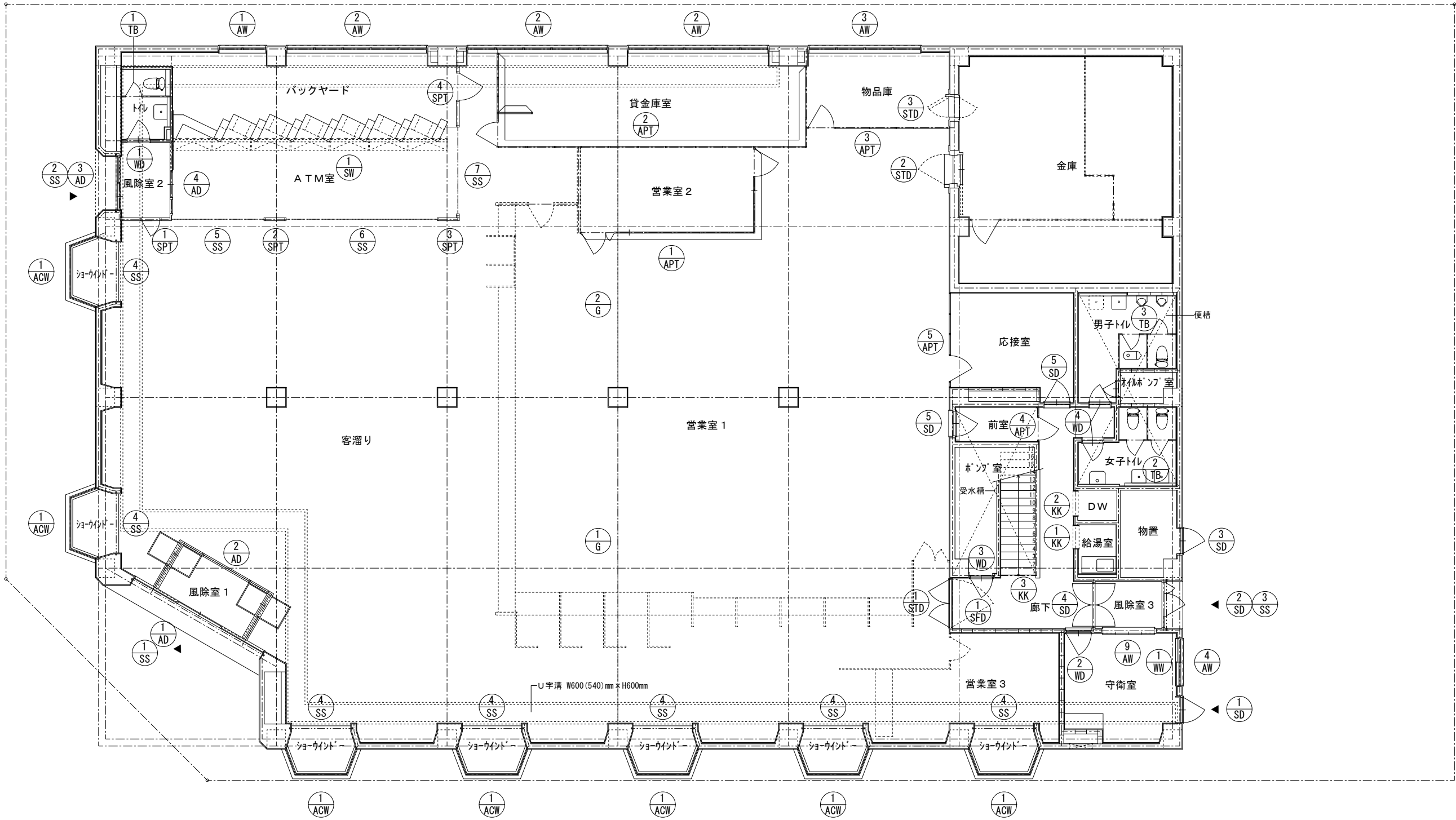
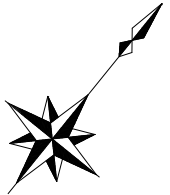

1 階建具配置図 1 : 150

| | | | |
|-----------|-----------------|-----|---------|
| 図 面 名 称 | 1階建具配置図 | 縮 尺 | 1 : 150 |
| 調 査 年 月 日 | 令和 4 年 6 月 13 日 | | |
| 請 負 者 | 和 光 技 研 株 式 会 社 | | |
| 資格名称・作成者 | 補償業務管理士 横 田 貴 史 | | |

| | |
|-------|---|
| 所 在 地 | 北見市北二条東一丁目4番地、6番地、2番地、8番地 北見市北三条東一丁目3番地、5番地、1番地1、7番地 |
| 所有者住所 | 札幌市中央区大通西3丁目11番地 |
| 所 有 者 | 株式会社 北洋銀行 |

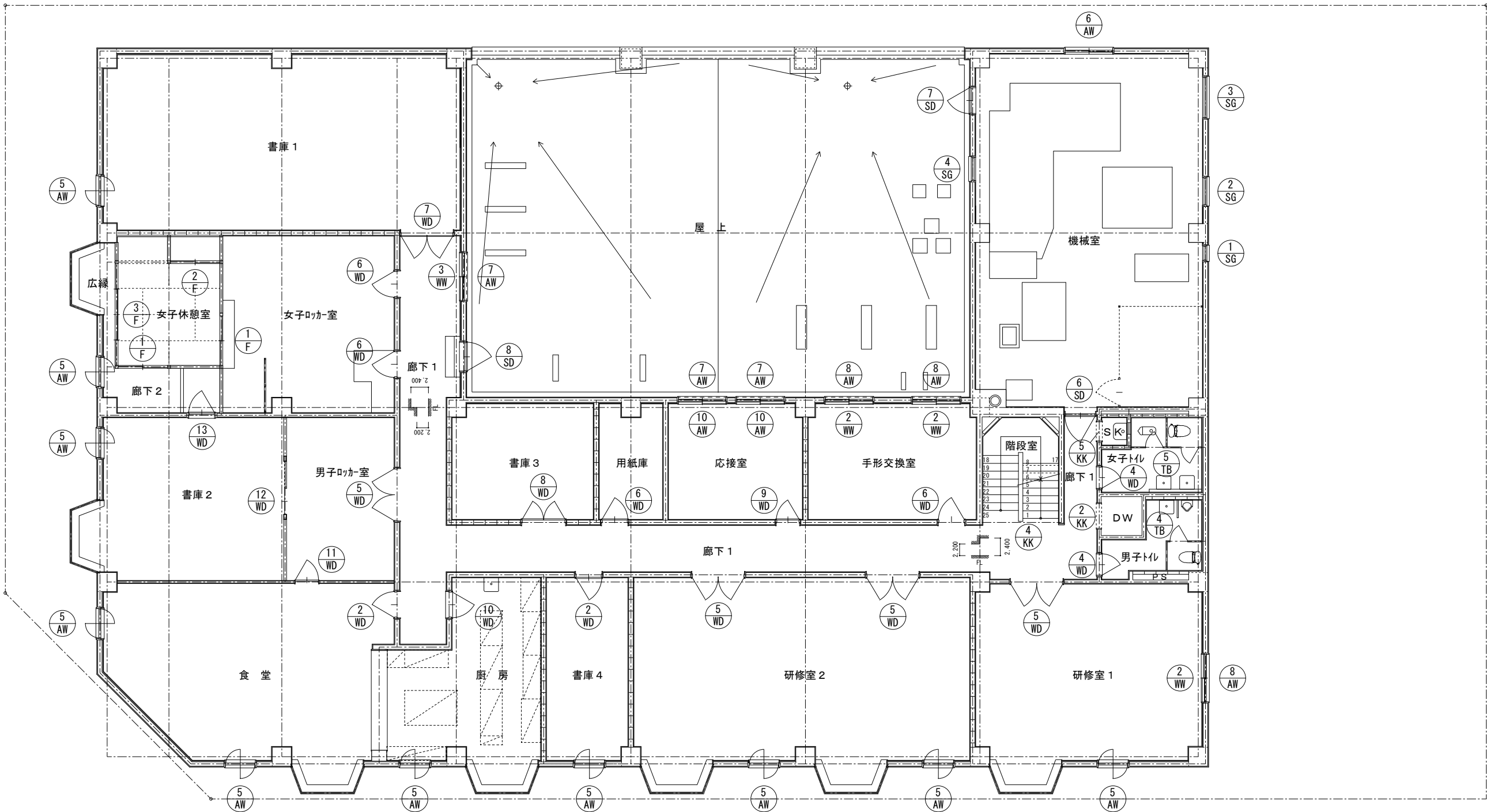
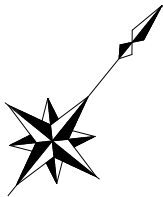

2 階建具配置図 1 : 150

| | | | |
|-----------|-----------------|-----|---------|
| 図 面 名 称 | 2階建具配置図 | 縮 尺 | 1 : 150 |
| 調 査 年 月 日 | 令和 4 年 6 月 13 日 | | |
| 請 負 者 | 和 光 技 研 株 式 会 社 | | |
| 資格名称・作成者 | 補償業務管理士 横田 貴史 | | |

| | |
|-------|---|
| 所 在 地 | 北見市北二条東一丁目4番地、6番地、2番地、8番地 北見市北三条東一丁目3番地、5番地、1番地1、7番地 |
| 所有者住所 | 札幌市中央区大通西3丁目11番地 |
| 所 有 者 | 株式会社 北洋銀行 |

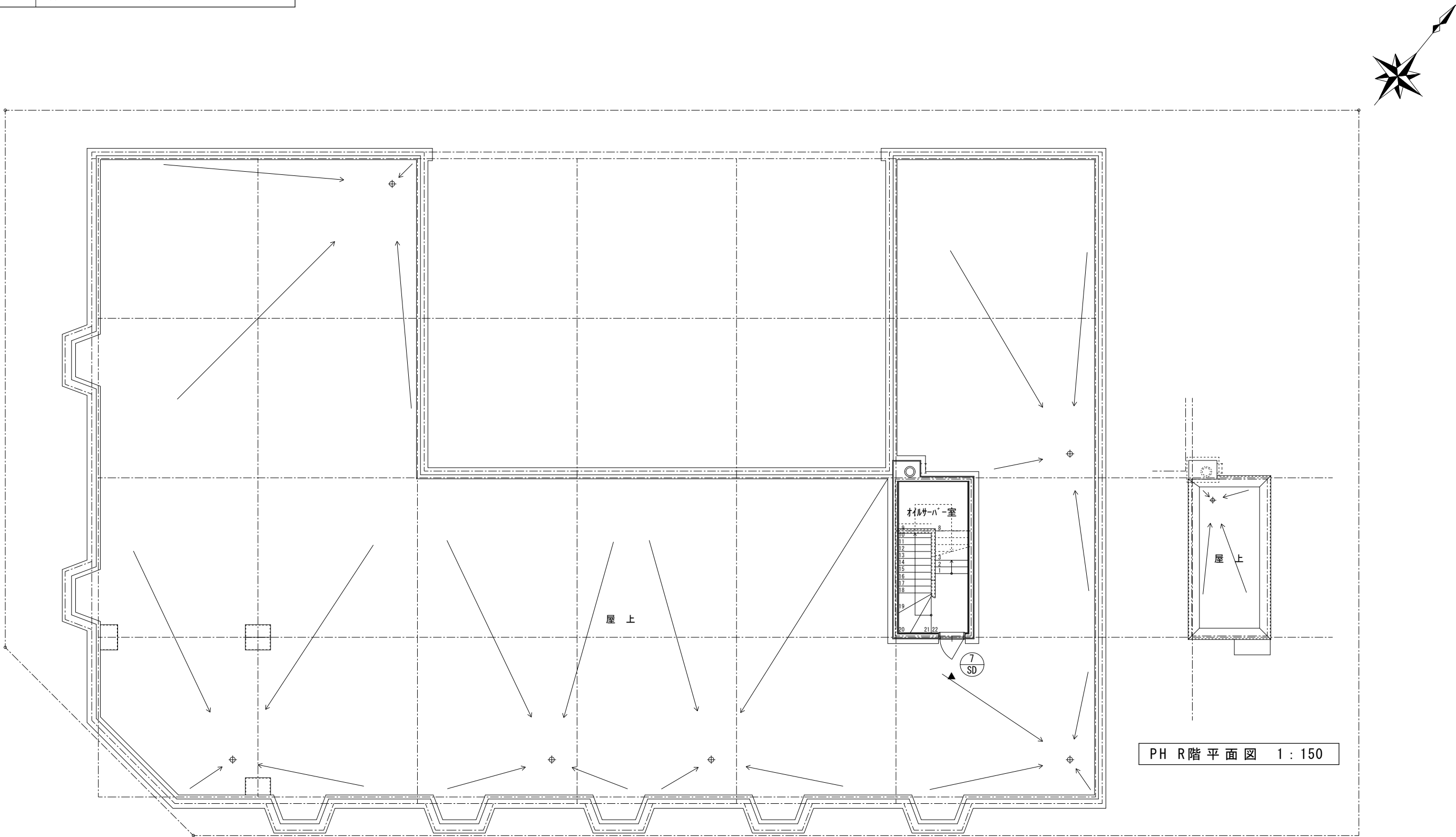

PH階建具配置図 1:150

| | | | |
|-----------|-----------------|-----|-------|
| 図 面 名 称 | PH階建具配置図 | 縮 尺 | 1:150 |
| 調 査 年 月 日 | 令和 4 年 6 月 13 日 | | |
| 請 負 者 | 和 光 技 研 株 式 会 社 | | |
| 資格名称・作成者 | 補償業務管理士 横田 貴史 | | |

| | |
|-------|---|
| 所 在 地 | 北見市北二条東一丁目4番地、6番地、2番地、8番地 北見市北三条東一丁目3番地、5番地、1番地1、7番地 |
| 所有者住所 | 札幌市中央区大通西3丁目11番地 |
| 所 有 者 | 株式会社 北洋銀行 |

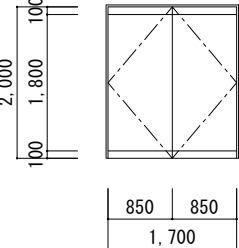
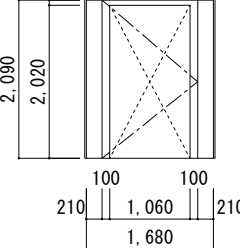
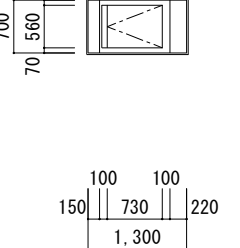
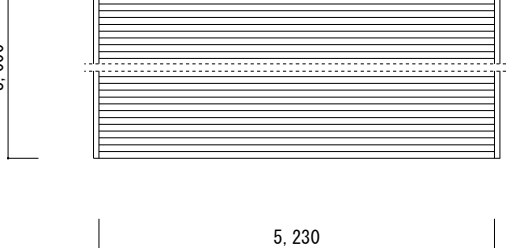
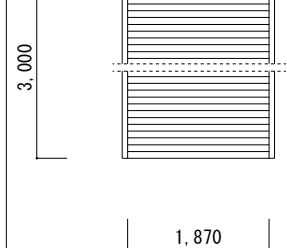
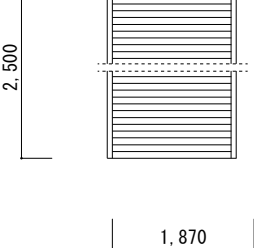
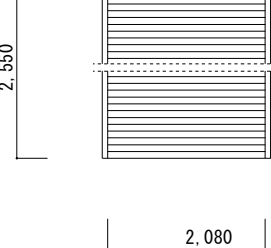
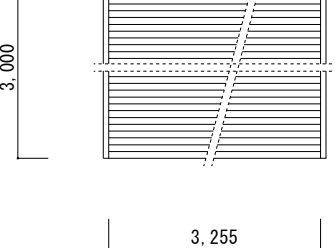
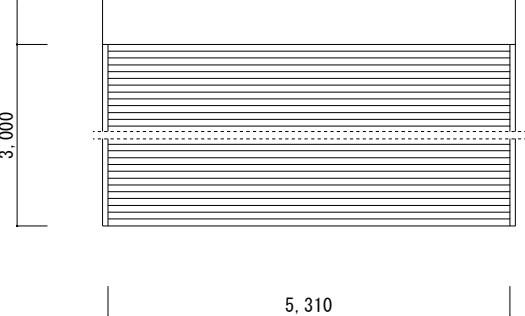
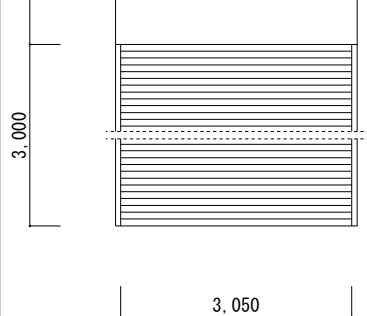
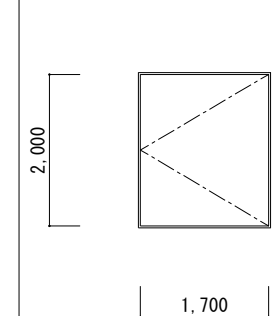
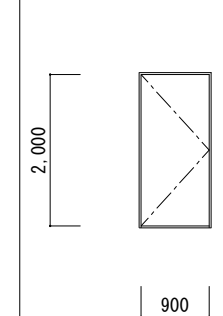
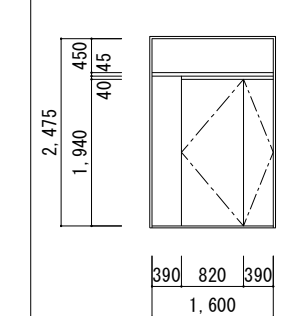
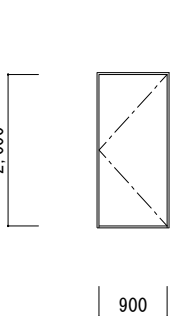
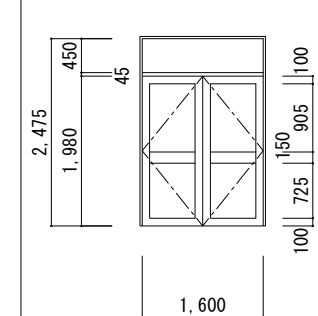
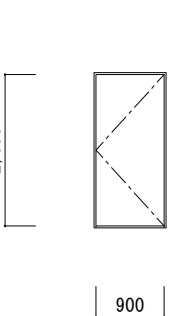
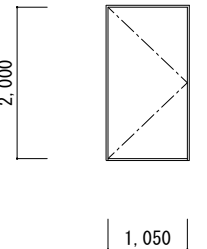
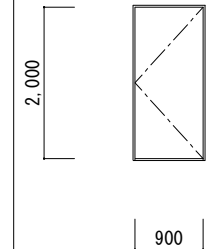
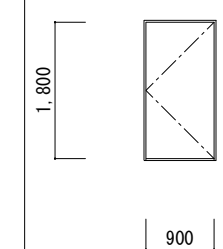
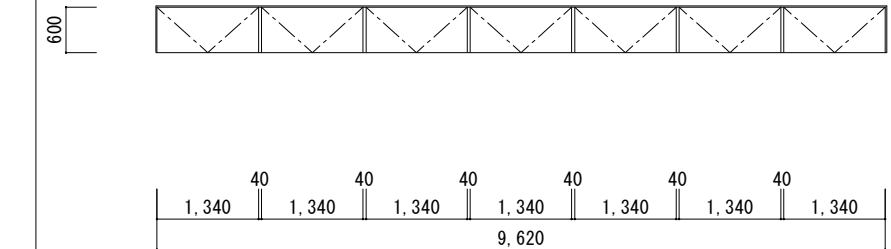
| | | | | | | | | |
|-----------|---|---|--|---|--|--|--|--|
| 記 号 ・ 数 量 | ① STD 1ヶ所 | ② STD 1ヶ所 | ③ STD 1ヶ所 | ① SS 1ヶ所 | ② SS 1ヶ所 | ③ SS 1ヶ所 | ④ SS 7ヶ所 | ⑤ SS 1ヶ所 |
| 形 状 |  |  |  |  |  |  |  |  |
| 形 式 | ステンレス製両開きドア | ステンレス製金庫扉 | ステンレス製非常口扉(マンホール) | スチール製重量電動シャッター | スチール製軽量電動シャッター | スチール製軽量電動シャッター | スチール製軽量電動シャッター | スチール製重量電動シャッター |
| 材質・仕上 | SUS・HL | SUS・HL | SUS・HL | SOP | SOP | SOP | SOP | SOP |
| 硝 子 | ボリカーボネート板 厚8mm | | | | | | | |
| 金 物 | フロアヒンジ・押板・附属金物一式 | 内側引き戸・附属金物一式 | 非常換気装置・附属金物一式 | 附属金物一式 | 附属金物一式 | 附属金物一式 | 附属金物一式 | 附属金物一式 |
| 備 考 | スチール三方枠 SOP | 三時間耐火 | 三時間耐火 | シャッターボックス | シャッターボックス | シャッターボックス | シャッターボックス | シャッターボックス |
| 記 号 ・ 数 量 | ⑥ SS 1ヶ所 | ⑦ SS 1ヶ所 | ① SFD 1ヶ所 | ① SD 1ヶ所 | ② SD 1ヶ所 | ③ SD 1ヶ所 | ④ SD 1ヶ所 | ⑤ SD 2ヶ所 |
| 形 状 |  |  |  |  |  |  |  |  |
| 形 式 | スチール製重量電動シャッター | スチール製重量電動シャッター | スチール製片開き防火ドア(煙感連動) | スチール製片開きフラッシュドア | スチール製袖・ランマ付親子フラッシュドア | スチール製片開きフラッシュドア | スチール製袖・ランマ付親子フラッシュドア | スチール製片開き防火ドア |
| 材質・仕上 | SOP | SOP | SOP | SOP | SOP | SOP | SOP | SOP |
| 硝 子 | | | | | | | | |
| 金 物 | 附属金物一式 | 附属金物一式 | 附属金物一式 | ビボットヒンジ・モ/ロック・ドアクロザー・附属金物一式 | フロアヒンジ・モ/ロック・ドアクロザー・沓摺(SUS)・附属金物一式 | ビボットヒンジ・モ/ロック・附属金物一式 | フロアヒンジ・モ/ロック・ドアクロザー・押板沓摺(テラゾー)・附属金物一式 | ビボットヒンジ・モ/ロック・ドアクロザー・附属金物一式 |
| 備 考 | シャッターボックス | シャッターボックス | 常時開放式 甲種防火戸(特定防火設備) | | | | | 甲種防火戸(特定防火設備) |
| 記 号 ・ 数 量 | ⑥ SD 1ヶ所 | ⑦ SD 2ヶ所 | ⑧ SD 1ヶ所 | ① SW 1ヶ所 | 枠・敷鴨居 | | | |
| 形 状 |  |  |  |  | | | | |
| 形 式 | スチール製片開き防火ドア | スチール製片開きフラッシュドア | スチール製片開きフラッシュドア | スチール製排煙窓 | | | | |
| 材質・仕上 | SOP | SOP | SOP | SOP | | | | |
| 硝 子 | | | | | | | | |
| 金 物 | ビボットヒンジ・モ/ロック・附属金物一式 | ビボットヒンジ・モ/ロック・ドアクロザー・附属金物一式 | ビボットヒンジ・モ/ロック・ドアクロザー・附属金物一式 | 電動開閉装置・スチール面格子 SOP・附属金物一式 | | | | |
| 備 考 | 甲種防火戸(特定防火設備) | | | | | | | |

| | | | |
|-----------|-----------------|-----|---------|
| 図 面 名 称 | 建 具 表 1 | 縮 尺 | 1 : 100 |
| 調 査 年 月 日 | 令和 4 年 6 月 13 日 | | |
| 請 負 者 | 和 光 技 研 株 式 会 社 | | |
| 資格名称・作成者 | 補償業務管理士 横 田 貴 史 | | |

| | |
|-------|---|
| 所 在 地 | 北見市北二条東一丁目4番地、6番地、2番地、8番地 北見市北三条東一丁目3番地、5番地、1番地1、7番地 |
| 所有者住所 | 札幌市中央区大通西3丁目11番地 |
| 所 有 者 | 株式会社 北洋銀行 |

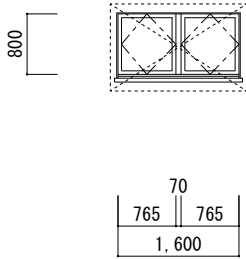
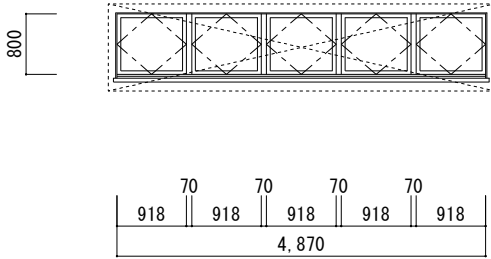
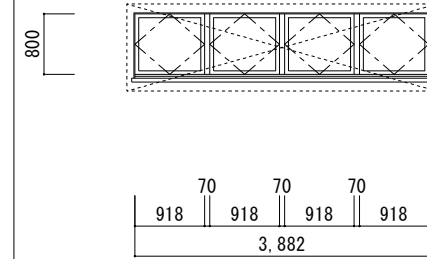
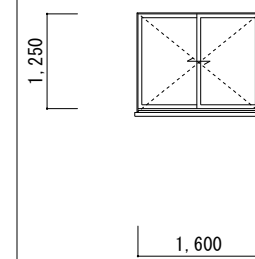
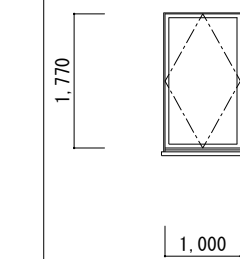
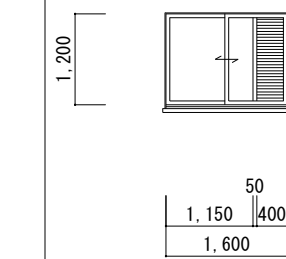
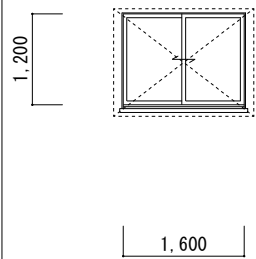
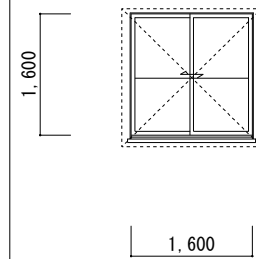
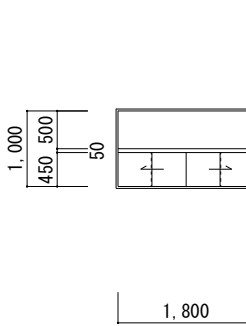
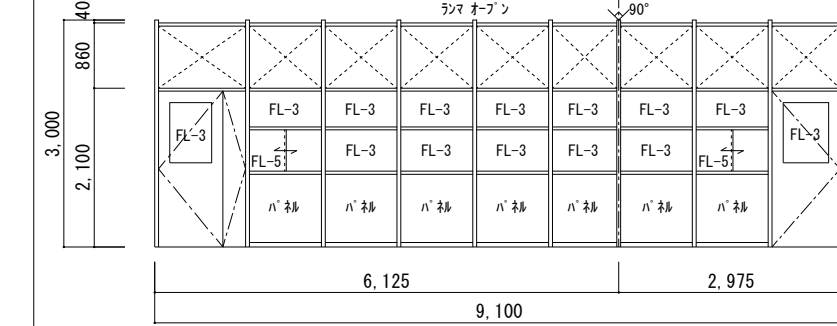
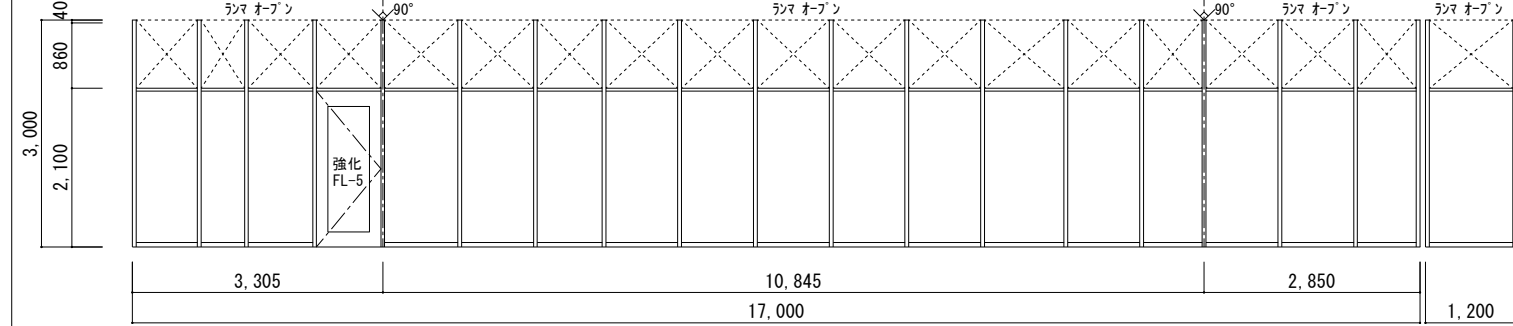
| | | | | | | | | | | | | | | | | | | |
|-----------|--|-----|---|-----|--|-----|---|-----|---|------|---|-----|---|-----|--|-----|-----|--|
| 記 号 ・ 数 量 | ① AW | 1ヶ所 | ② AW | 3ヶ所 | ③ AW | 1ヶ所 | ④ AW | 1ヶ所 | ⑤ AW | 10ヶ所 | ⑥ AW | 1ヶ所 | ⑦ AW | 3ヶ所 | ⑧ AW | 3ヶ所 | | |
| 形 状 |  | |  | |  | |  | |  | |  | |  | |  ※ 面格子付きは2ヶ所 | | | |
| 形 式 | 7mm製横軸回転窓 | | 7mm製横軸回転5連窓 | | 7mm製横軸回転4連窓 | | 7mm製引違い窓 | | 7mm製縦軸回転窓 | | 7mm製引違い窓 | | 7mm製引違い窓 | | 7mm製引違い窓 | | | |
| 材質 ・ 仕 上 | シルバー | | シルバー | | シルバー | | シルバー | | シルバー | | シルバー | | シルバー | | シルバー | | | |
| 硝 子 | FW-6.8 | | FW-6.8 | | FW-6.8 | | PW-6.8 | | 複層 3-6-3 | | FW-6.8 | | FL-3 | | FL-3 | | | |
| 金 物 | 電動開閉装置・附属金物一式 | | 電動開閉装置・附属金物一式 | | 電動開閉装置・附属金物一式 | | 附属金物一式 | | 附属金物一式 | | 7mmガラス・附属金物一式 | | 附属金物一式 | | 附属金物一式 | | | |
| 備 考 | 窓枠(木) SOP・スチール面格子 SOP | | 窓枠(木) SOP・スチール面格子 SOP | | 窓枠(木) SOP・スチール面格子 SOP | | 窓枠(木) SOP・7mm面格子 | | 窓枠(木) SOP | | 窓枠(木) SOP | | 窓枠(木) SOP・スチール面格子 SOP | | 窓枠(木) SOP・スチール面格子 SOP | | | |
| 記 号 ・ 数 量 | ⑨ AW | | 1ヶ所 | | ① APT | | 1ヶ所 | | ② APT | | | | | | | | 1ヶ所 | |
| 形 状 |  | |  | |  | | | | | | | | | | | | | |
| 形 式 | 7mm製引分けガラス窓 | | 7mmパーティション | | 7mmパーティション | | | | | | | | | | | | | |
| 材質 ・ 仕 上 | シルバー | | ハﾟ裨: 鋼板 t0.4 樹脂焼付塗装、芯材: ハﾟ-ハﾟ-ハﾟニカム | | ハﾟ裨: 鋼板 t0.4 樹脂焼付塗装、芯材: ハﾟ-ハﾟ-ハﾟニカム | | | | | | | | | | | | | |
| 硝 子 | FL-5 | | FL-3、FL-5 | | 強化 FL-5 | | | | | | | | | | | | | |
| 金 物 | 附属金物一式 | | 附属金物一式 | | 附属金物一式 | | | | | | | | | | | | | |
| 備 考 | 窓枠(木) SOP・7mm面格子 | | 見込 50 | | 見込 50 | | | | | | | | | | | | | |

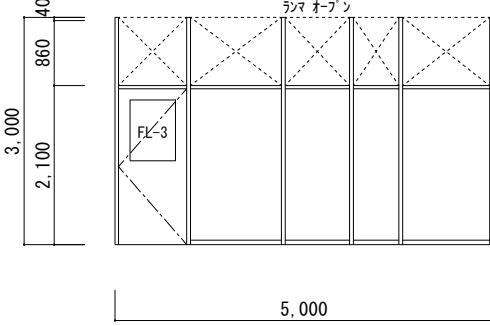
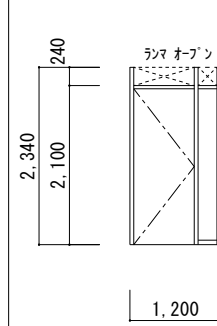
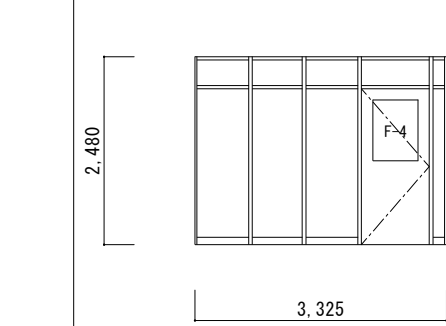
| | | | | | | | |
|-----------|---|--|---|-------------|-----------------|-----|---------|
| 記 号 ・ 数 量 | ③ APT1ヶ所 | ④ APT1ヶ所 | ⑤ APT1ヶ所 | | | | |
| 形 状 |  |  |  | | | | |
| 形 式 | 7mmパーティション | 7mmパーティション | 7mmパーティション | | | | |
| 材質・仕上 | ハﾟ裨: 鋼板 t0.4 樹脂焼付塗装、芯材: ハﾟ-ハﾟ-ハﾟニカム | ハﾟ裨: 鋼板 t0.4 樹脂焼付塗装 芯材: ハﾟ-ハﾟ-ハﾟニカム | ハﾟ裨: 鋼板 t0.4 樹脂焼付塗装 芯材: ハﾟ-ハﾟ-ハﾟニカム | | | | |
| 硝 子 | FL-3 | | F-4 | | | | |
| 金 物 | 附属金物一式 | 附属金物一式 | 附属金物一式 | | | | |
| 備 考 | 見込 50 | 見込 50 | 見込 50 | | | | |
| | | | | ----- 枠・敷鴨居 | | | |
| | | | | 図 面 名 称 | 建 具 表 3 | 縮 尺 | 1 : 100 |
| | | | | 調 査 年 月 日 | 令和 4 年 6 月 13 日 | | |
| | | | | 請 負 者 | 和 光 技 研 株 式 会 社 | | |
| | | | | 資格名称・作成者 | 補償業務管理士 横 田 貴 史 | | |

| | |
|-------|---|
| 所 在 地 | 北見市北二条東一丁目4番地、6番地、2番地、8番地 北見市北三条東一丁目3番地、5番地、1番地1、7番地 |
| 所有者住所 | 札幌市中央区大通西3丁目11番地 |
| 所 有 者 | 株式会社 北洋銀行 |

| | | | | | | | |
|-----------|-----------|-----------|-----------|------------|------------|------------|------------|
| 記 号 ・ 数 量 | ① F2ヶ所 | ② F1ヶ所 | ③ F1ヶ所 | ① TB1ヶ所 | ② TB1ヶ所 | ③ TB1ヶ所 | ④ TB1ヶ所 |
| 形 状 | | | | | | | |
| 形 式 | 引違いふすま | 引違いふすま | 引違いふすま | 木製トイレース | 木製トイレース | 木製トイレース | 木製トイレース |
| 材質・仕上 | 鳥の子(両面) | 鳥の子(片面) | 鳥の子(両面) | プリント合板 | しな合板 SOP | しな合板 SOP | しな合板 SOP |
| 硝 子 | | | | | | | |
| 金 物 | 附属金物一式 | 附属金物一式 | 附属金物一式 | 附属金物一式 | 附属金物一式 | 附属金物一式 | 附属金物一式 |
| 備 考 | 敷鴨居 | 敷鴨居 | 敷鴨居 | 巾木式 | 巾木式 | 巾木式 | 巾木式 |

| | | |
|-----------|------------|--|
| 記 号 ・ 数 量 | ⑤ TB1ヶ所 | |
| 形 状 | | |
| 形 式 | 木製トイレース | |
| 材質・仕上 | しな合板 SOP | |
| 硝 子 | | |
| 金 物 | 附属金物一式 | |
| 備 考 | 巾木式 | |

| | | | | | | | | | | |
|-----------|------------|------------|------|----|-----------------|-------|-------------|-----------------|--|--|
| 記 号 ・ 数 量 | ③ KK1ヶ所 | ④ KK1ヶ所 | | | | | ----- 枠・敷鴨居 | | | |
| 形 状 | | | 記号 | ヶ所 | 寸法(W×H) | 枠 | 塗装 | その他 | | |
| | | | KK 1 | 1 | 0. 800 × 2. 000 | 青木・三方 | SOP | 沓摺 (SUS) | | |
| | | | KK 2 | 2 | 0. 850 × 1. 300 | 青木・三方 | SOP | 沓摺 (SUS) | | |
| | | | KK 3 | 1 | 図 示 | | | | | |
| | | | KK 4 | 1 | 図 示 | | | | | |
| | | | KK 5 | 1 | 0. 670 × 2. 000 | 青木・三方 | SOP | 沓摺 (フッ素) W230mm | | |
| | | | | | | | | | | |
| | | | | | | | | | | |
| | | | | | | | | | | |
| 形 式 | | | | | | | | | | |
| 材質・仕上 | | | | | | | | | | |
| 硝 子 | | | | | | | | | | |
| 金 物 | | | | | | | | | | |
| 備 考 | | | | | | | | | | |

| | | | |
|-----------|-----------------|-----|---------|
| 図 面 名 称 | 建 具 表 5 | 縮 尺 | 1 : 100 |
| 調 査 年 月 日 | 令和 4 年 6 月 13 日 | | |
| 請 負 者 | 和 光 技 研 株 式 会 社 | | |
| 資格名称・作成者 | 補償業務管理士 横 田 貴 史 | | |

| | |
|-----------|---|
| 所 在 地 | 北見市北二条東一丁目4番地、6番地、2番地、8番地 北見市北三条東一丁目3番地、5番地、1番地1、7番地 |
| 所 有 者 住 所 | 札幌市中央区大通西3丁目11番地 |
| 所 有 者 | 株式会社 北洋銀行 |

| 造 作 工 事 | | | | | | |
|---------|-------------|-------------------------|--------|--------|---------|---------|
| 記号 | 名 称 | | 1 階 | 2 階 | R 階 | 計 |
| | 外部 | | | | | |
| | 鋼製庇 | L=1, 850 | 1. 00 | | | 1. 00 |
| | 鋼製庇 | L=1, 150 | 1. 00 | | | 2. 00 |
| | トタン看板 | 鋼製・300×600-3・600×600-1 | 0. 90 | | | 0. 90 |
| | アクリル板看板 | アクリル板・400×500-4 | 0. 60 | | | 0. 60 |
| | 平看板 | 鋼製・5000×700 | 1. 00 | | | 1. 00 |
| | ステンレ陣笠 | 1. 200mm×950mm・H630 | | | 1. 00 | 1. 00 |
| | アルミ笠木 | アルミシルバー・W=350mm | | 17. 50 | 166. 50 | 184. 00 |
| | アルミ笠木 | アルミシルバー・W=400mm | | | 18. 15 | 18. 15 |
| | アルミ笠木 | アルミシルバー | | | 1. 00 | 1. 00 |
| | アルミ水切り | アルミシルバー | 27. 57 | 83. 00 | 184. 65 | 295. 22 |
| | 開口部幕板 | アルミシルバー・W=500mm | 22. 34 | | | 22. 34 |
| | 窓面格子 | アルミ製 | 18. 06 | 10. 88 | | 28. 94 |
| | 竖樋 | 径60mm・塩ビ製・丸型・受金物共 | | 3. 00 | | 3. 00 |
| | 屋上丸環 | φ19mm・内径100mm・ステンレス | | | 20. 00 | 20. 00 |
| | ルーフレイン | φ100mm・縦型・アスファルト防水用 | | | 9. 00 | 9. 00 |
| | スチール庇 | W1. 350×D580・SOP | | | 1. 00 | 1. 00 |
| | スチールラップ | H=2. 600mm | | | 1. 00 | 1. 00 |
| | 内部 | | | | | |
| | 天井点検口 | 454mm角・アルミ製・開口部補強共 | 23. 00 | 13. 00 | | 36. 00 |
| | 床点検口 | 450mm×450mm・アルミ製・開口部補強共 | 10. 00 | | | 10. 00 |
| | 階段すべり止め金具 | 幅35mm・ステンレス製・ゴム入り・直張 | 79. 90 | | | 79. 90 |
| | 天井吊サイン | L=12, 800 | 1. 00 | | | 1. 00 |
| | 天井吊サイン | L=2, 500 | 2. 00 | | | 2. 00 |
| | ブラインド | 縦型 | 37. 49 | 75. 64 | | 113. 13 |
| | カーテンボックス | 幅150mm×高さ100mm×24mm・杉 | 14. 70 | 38. 20 | | 52. 90 |
| | カウンター | L=11, 500 D=650 | 1. 00 | | | 1. 00 |
| | アクリル板看板 | アクリル板・400×500-4 | 4. 80 | | | 4. 80 |
| | 照明ブラインドボックス | L=1. 360mm | | 3. 71 | | 3. 71 |

| 幹線・動力工事 | | | | | | |
|---------|--------------|----------------------------------|--------|--------|--------|---------|
| 記号 | 名 称 | | 1 階 | 2 階 | R 階 | 計 |
| | キュービクル設備 | 低圧動力・低圧電灯・高圧受電盤 | 1. 00 | | | 1. 00 |
| | 動力制御盤（2P-1） | オイルポンプ・ローフィルターユニット他 | | 1. 00 | | 1. 00 |
| | 動力制御盤 | 室外ユニット・フィンユニット他 | 3. 00 | 4. 00 | | 5. 00 |
| | 開閉器箱 | 水質管理盤・MCB3P 50AF×1 | 1. 00 | 2. 00 | | 3. 00 |
| | 非常用発電機 | 4TNE84T-GH1・1910×870×1740 | | 1. 00 | | 1. 00 |
| | AC切替盤 | 非常用電源切替盤・3φ6kV-210V | | 1. 00 | | 1. 00 |
| | 室外機用動力盤 | 3相3線200V・遮断5KA | | 1. 00 | | 1. 00 |
| | 蓄電池設備 | 210V-210/105V 50kVA | | 1. 00 | | 1. 00 |
| | CVVケーブル（制御用） | CVV5. 5mm ² -4C・管路内引込 | 18. 00 | 12. 00 | | 30. 00 |
| | 厚鋼電線管 | G82mm・隠ぺい又はコンクリート打込 | 18. 00 | 12. 00 | | 30. 00 |
| | ビニル電線 | 1V2. 0mm・管路内引込 | 35. 00 | 25. 00 | | 60. 00 |
| | Fケーブル | VVF2. 0mm-3C・RCサドル止 | 70. 00 | 40. 00 | 10. 00 | 120. 00 |
| | 厚鋼電線管 | G28mm・隠ぺい又はコンクリート打込 | 70. 00 | 40. 00 | 10. 00 | 120. 00 |

| 電灯コンセント設備 | | | | | | |
|-----------|------------|------------------------|---------|---------|-------|---------|
| 記号 | 名 称 | | 1 階 | 2 階 | R 階 | 計 |
| | 分電盤 | コンパクト型分岐ブレーカ・10回路・幹線含む | 2. 00 | 1. 00 | | 3. 00 |
| | 照明器具 | 事務所系・店舗系・上 | 254. 00 | 122. 00 | | 377. 00 |
| | スイッチ | 埋込・2連 | 23. 00 | 31. 00 | | 54. 00 |
| | コンセント | 埋込・2口 | 76. 00 | 46. 00 | 3. 00 | 125. 00 |
| | 電灯設備・（非木造） | 事務所系・配線・配管・付属品・照明器具・並 | 353. 00 | 199. 00 | 4. 00 | 556. 00 |

| 電話・防犯・情報他設備 | | | | | | |
|-------------|-------------|--------------------------|--------|-------|-------|--------|
| 記号 | 名 称 | | 1 階 | 2 階 | R 階 | 計 |
| | テレビアンテナ | VHF・UHF併設・屋根上設置・端末整合器2 | | | 1. 00 | 1. 00 |
| | テレビアンテナ | BS用・屋根上設置・端末整合器2 | | | 1. 00 | 1. 00 |
| | テレビ共聴アンテナ | VHF・UHF併設・壁面取付・テレビ端子別途加算 | | | 1. 00 | 1. 00 |
| | テレビ端子 | 1端子型・中間用・配線共 | | 2. 00 | | 2. 00 |
| | 電話用屋内配線管 | 配管・ボックス類・差込口1ヶ所当たり非木造用 | 53. 00 | 6. 00 | | 59. 00 |
| | 端子盤設置 | 端子盤・100P・端子盤1か所当たり | 1. 00 | 1. 00 | | 2. 00 |
| | インターネット設備 | ドメイン・サーバ付・玄関子機1・カーモタ付親機1 | 1. 00 | | | 1. 00 |
| | インターネット設備 | 設置5・相互通話型・（業務用） | 1. 00 | | | 15. 00 |
| | 天井埋込型スピーカー | 10W | 10. 00 | 7. 00 | | 17. 00 |
| | PBX・MFD | 総合監視盤MDF | 1. 00 | | | 1. 00 |
| | ドーム型防犯カメラ | ドーム型フルHDネットワークカメラ | 7. 00 | | | 7. 00 |
| | 人感センサー | 広角検知天井取付型 | 17. 00 | 1. 00 | | 18. 00 |
| | 防犯ネットワークカメラ | フルHDネットワークカメラ | 22. 00 | | | 22. 00 |
| | 入退室管理 | 無停電電源装置・HUB・モニター | 1. 00 | | | 1. 00 |
| | | | | | | |

| 火災報知設備 | | | | | | |
|--------|--------|--------------|--------|--------|-------|--------|
| 記号 | 名 称 | | 1 階 | 2 階 | R 階 | 計 |
| | 火災報知設備 | 配管線、ボックス、感知器 | 31. 00 | 24. 00 | 1. 00 | 56. 00 |
| | 火災報知設備 | 受信機P型1級25窓程度 | 1. 00 | | | 1. 00 |
| | 警報ベル設備 | 配管線、警報装置 | 2. 00 | 2. 00 | | 4. 00 |

| オンライン設備 | | | | | | |
|---------|---------|------------|-------|-----|-----|-------|
| 記号 | 名 称 | | 1 階 | 2 階 | R 階 | 計 |
| | オンライン設備 | HotNet通信設備 | 1. 00 | | | 1. 00 |

| | | | |
|-----------|-----------------|-----|--|
| 図 面 名 称 | 設 備 表 1 | 縮 尺 | |
| 調 査 年 月 日 | 令和 4 年 6 月 13 日 | | |
| 請 負 者 | 和 光 技 研 株 式 会 社 | | |
| 資格名称・作成者 | 補償業務管理士 横 田 貴 史 | | |

| | |
|-----------|---|
| 所 在 地 | 北見市北二条東一丁目4番地、6番地、2番地、8番地 北見市北三条東一丁目3番地、5番地、1番地1、7番地 |
| 所 有 者 住 所 | 札幌市中央区大通西3丁目11番地 |
| 所 有 者 | 株式会社 北洋銀行 |

| 給排水給湯・排水設備 | | | | | | |
|------------|--------------|---------------------------------|--------|--------|-------|--------|
| 記号 | 名称 | | 1 階 | 2 階 | R階 | 計 |
| | 自在水栓 | φ 20mm用 | 3. 00 | 7. 00 | | 10. 00 |
| | 屋内給水(湯)配管 | 非木造建物・保温(断热)共 | 14. 00 | 24. 00 | 1. 00 | 39. 00 |
| | 散水栓・箱付 | φ 13・15mm用・铸铁製310mm×200mm | 4. 00 | | | 4. 00 |
| | 止水栓 | φ 20mm用・腰高 | 2. 00 | | | 2. 00 |
| | 水抜栓・(寒冷地用) | φ 20mm用 | 2. 00 | 3. 00 | | 5. 00 |
| | 加圧ポンプ | 32 φ ×30L/min×0. 25MPa・給水インバーター | 1. 00 | 1. 00 | | 2. 00 |
| | 貯水タンク | FRP受水槽・1. 0m3用・架台付・給水管を除く | | | 1. 00 | 1. 00 |
| | ガス瞬間湯沸器 | 毎分容量8. 0L | | 2. 00 | | 2. 00 |
| | 電気温水器 | 5時間通電形・貯湯容量200L・屋内型 | 1. 00 | 1. 00 | | 2. 00 |
| | 消火栓ポンプ | 50 φ ×300L/min×0. 6MPa・制御盤搭載 | 2. 00 | | | 2. 00 |
| | 消火栓箱 | 750×180×1320・自火報盤併設型 | 3. 00 | 2. 00 | | 5. 00 |
| | 硬質塩ビライニング鋼管 | 50A・屋外架空給水管 | 28. 00 | 12. 00 | | 40. 00 |
| | 屋内排水配管 | 非木造建物 | 14. 00 | 24. 00 | 1. 00 | 39. 00 |
| | 汚水兼用ます・(既製品) | 内法600mm×600mm・インポート付・機械掘・深900mm | 15. 00 | | | 15. 00 |
| | U字溝〔蓋無〕 | 幅150mm×高さ150mm・機械掘 | 8. 00 | | | 8. 00 |

| 衛生・厨房・都市ガス設備 | | | | | | |
|--------------|--------------|----------------------------|--------|--------|----|--------|
| 記号 | 名称 | | 1 階 | 2 階 | R階 | 計 |
| | 流し台 | 幅1, 200mm×奥行き550mm×高さ800mm | 1. 00 | 1. 00 | | 2. 00 |
| | 厨房機器 | 冷蔵庫・食器棚・引出付調理台他 | | 1. 00 | | 1. 00 |
| | 厨房用ステンレスフード | W600×D450×H550 | | 1. 00 | | 1. 00 |
| | 厨房用ステンレスフード | W2, 100×D1, 200×H520 | | 1. 00 | | 1. 00 |
| | 厨房用ステンレスフード | W2, 000×D480×H520 | | 1. 00 | | 1. 00 |
| | 手洗器・(平付き) | 幅320mm×奥行き400mm | | 1. 00 | | 1. 00 |
| | 洗面器・(そで無) | 幅460mm×奥行き560mm | | 1. 00 | | 1. 00 |
| | 洗面化粧ユニット | 幅750mm・シンク・ルバー・混合水栓・化粧鏡付 | 5. 00 | 3. 00 | | 8. 00 |
| | 水洗小便器 | ストール型 | 2. 00 | 1. 00 | | 3. 00 |
| | 水洗洋風便器・(腰掛式) | 手洗付密結形ロータンク | 3. 00 | 3. 00 | | 6. 00 |
| | 水洗和風便器・(両用式) | 隅付ロータンク | 1. 00 | 1. 00 | | 2. 00 |
| | 中間ガス栓 | 鉄ガス栓・20A | 1. 00 | 3. 00 | | 4. 00 |
| | ガス管 | ブローニングガス用・20A | 20. 00 | 30. 00 | | 50. 00 |

| 熱 源 設 備 | | | | | | |
|---------|-----------|------------------------------|--------|-------|-----|--------|
| 記号 | | 名称 | 1 階 | 2 階 | R 階 | 計 |
| | ファンコイルクター | ファンタイプ・容量7kw | 10. 00 | | | 10. 00 |
| | パネルヒーター | 405KCal/h | 10. 00 | 2. 00 | | 12. 00 |
| | 温風暖房機 | FF式・石油・暖房能力最大6. 3kw・タンク屋外置別途 | | 1. 00 | | 2. 00 |
| | セントラル設備 | ポンプ・ボイラー・一定給水インバーター方式 | | 1. 00 | | 1. 00 |
| | 埋設オイルタンク | 3000L・φ 1200・L2600 | 1. 00 | | | 1. 00 |

| 空調ダクト設備 | | | | | | | |
|---------|---------------|-----------------------|--------|-------|-------|-----|--------|
| 記号 | | 名称 | | 1 階 | 2 階 | R 階 | 計 |
| | オイルサービスタंक | タンク容量200ℓ | | | 1.00 | | 1.00 |
| | フィルター式シロッコファン | 水平型・暖房・送風・ファインインバーター付 | | | 2.00 | | 2.00 |
| | ローフィルターユニット | 水平型・暖房・送風・ファインインバーター付 | | | 1.00 | | 1.00 |
| | ミキシングチャンパー | ダクト接続型・VAV装着 | | | 1.00 | | 1.00 |
| | 吊ダクトフィルター | 水平型・暖房・送風・ファインインバーター付 | | | 1.00 | | 1.00 |
| | レタンチャンパー | ダクト接続型・VAV装着 | | | 1.00 | | 1.00 |
| | 煙突 | φ150mm・ステンレス鋼板 | | | 18.00 | | 18.00 |
| | 排煙円形ダクト | 厚0.8mm・亜鉛鉄板・口径300mm | 15.00 | 15.00 | | | 30.00 |
| | スパイラルダクト | 厚0.5mm・亜鉛鉄板・口径300mm | 100.00 | 70.00 | | | 170.00 |
| | スパイラルダクト | 厚0.5mm・亜鉛鉄板・口径350mm | 40.00 | 30.00 | | | 70.00 |
| | アネモイフュザ | ファン径300mm | 20.00 | 1.00 | | | 21.00 |
| | 消音チャンパー | ダクト接続型・VAV装着 | 26.00 | 10.00 | | | 36.00 |

| エアコン・換気設備 | | | | | | |
|-----------|-------------|------------------------|------|-------|-----|-------|
| 記号 | 名称 | | 1 階 | 2 階 | R 階 | 計 |
| | 天井カセット型エアコン | 能力(冷)4.5kw(暖)5.0kw・4方向 | 5.00 | 7.00 | | 12.00 |
| | 換気扇 | 有効換気量・100m3/h | 4.00 | 5.00 | | 9.00 |
| | ロスタイ | 天井埋込型 | | 5.00 | | 5.00 |
| | ヒートポンプ 室外機 | マルチ室外機・氷蓄熱型 | | 9.00 | | 9.00 |
| | 防火ダンパー | 羽根径300mm | | 5.00 | | 5.00 |
| | ベントキャップ | アルミ製・径200mm | | 10.00 | | 10.00 |

| 昇 降 設 備 | | | | | | |
|---------|------------|------------------------|------|-----|-----|------|
| 記 号 | | 名 称 | 1 階 | 2 階 | R 階 | 計 |
| | 小荷物専用昇降用設備 | W700mm×D900mm・積載量100kg | 1.00 | | | 1.00 |

| | | | |
|-----------|-----------------|-----|--|
| 図 面 名 称 | 設 備 表 2 | 縮 尺 | |
| 調 査 年 月 日 | 令和 4 年 6 月 13 日 | | |
| 請 負 者 | 和 光 技 研 株 式 会 社 | | |
| 資格名称・作成者 | 補償業務管理士 横 田 貴 史 | | |

| | |
|-----------|---|
| 所 在 地 | 北見市北二条東一丁目4番地、6番地、2番地、8番地 北見市北三条東一丁目3番地、5番地、1番地1、7番地 |
| 所 有 者 住 所 | 札幌市中央区大通西3丁目11番地 |
| 所 有 者 | 株式会社 北洋銀行 |

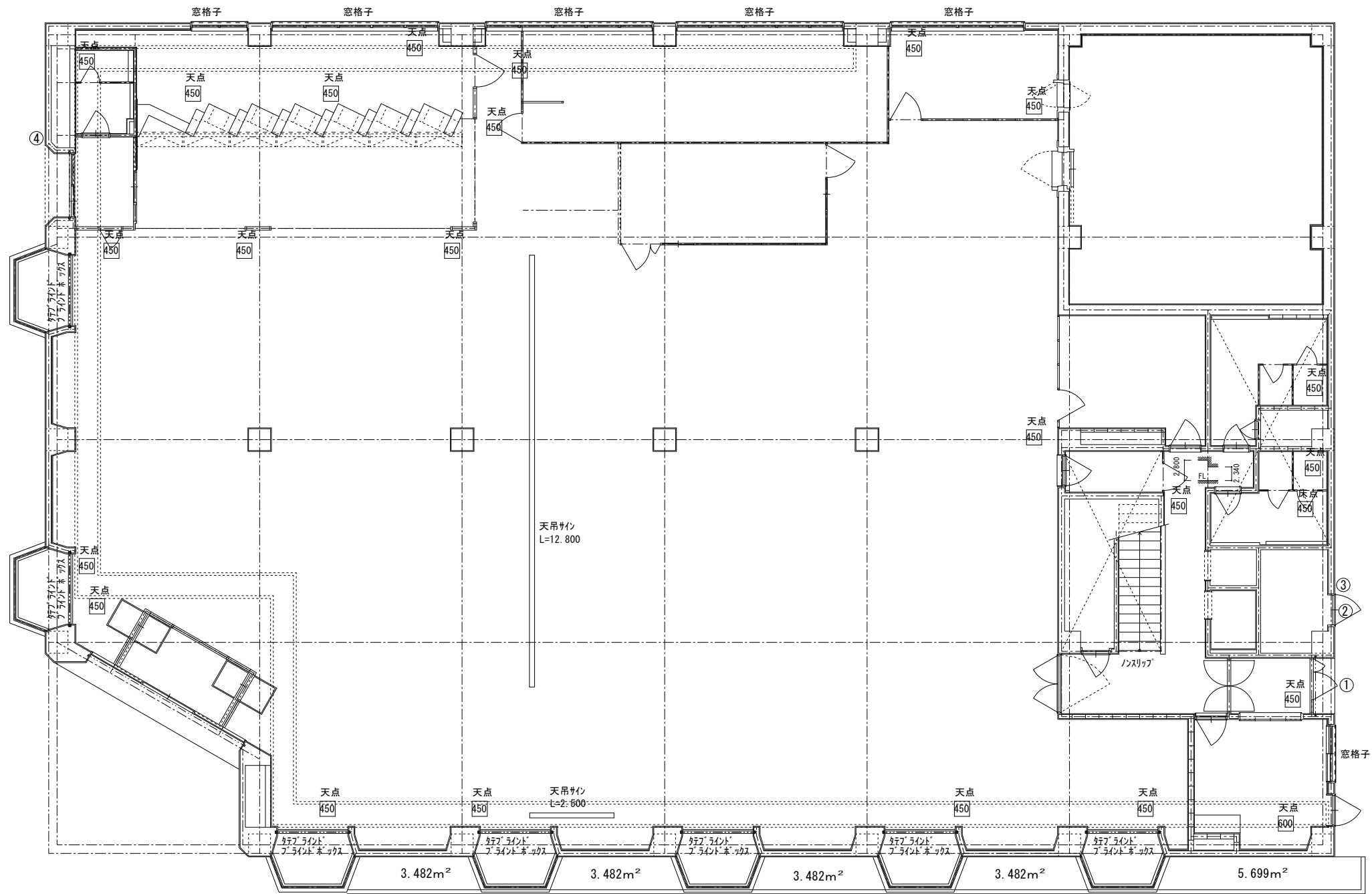
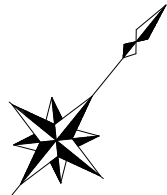

| 造作工事 | | |
|------|---------|--|
| 番 号 | 名 称 | |
| 1 | 鋼製庇 | |
| 2 | 鋼製庇 | |
| 3 | トタン看板 | |
| 4 | アクリル板看板 | |
| 5 | 平看板 | |

----- プレール
----- ロールスクリーン
カーテンボックス

1 階 平 面 図 1 : 150

| | | | |
|-----------|-----------------|-----|---------|
| 図 面 名 称 | 造 作 工 事 | 縮 尺 | 1 : 150 |
| 調 査 年 月 日 | 令和 4 年 6 月 13 日 | | |
| 請 負 者 | 和 光 技 研 株 式 会 社 | | |
| 資格名称・作成者 | 補償業務管理士 横田 貴史 | | |

| | |
|-----------|---|
| 所 在 地 | 北見市北二条東一丁目4番地、6番地、2番地、8番地 北見市北三条東一丁目3番地、5番地、1番地1、7番地 |
| 所 有 者 住 所 | 札幌市中央区大通西3丁目11番地 |
| 所 有 者 | 株式会社 北洋銀行 |

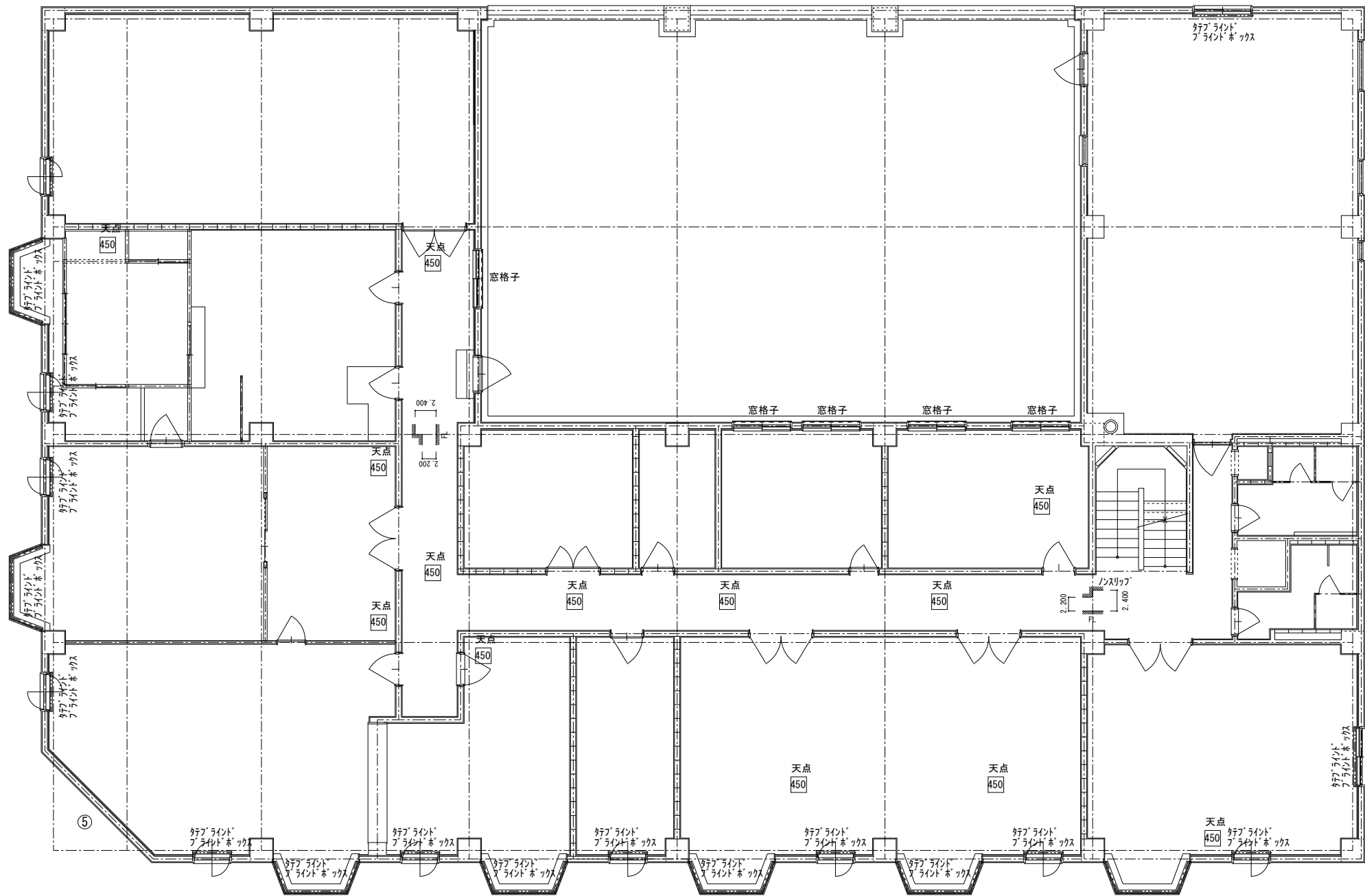
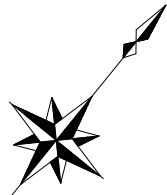

2 階 平 面 図 1 : 150

| | | | |
|-----------|-----------------|-----|---------|
| 図 面 名 称 | 造 作 工 事 | 縮 尺 | 1 : 150 |
| 調 査 年 月 日 | 令和 4 年 6 月 13 日 | | |
| 請 負 者 | 和 光 技 研 株 式 会 社 | | |
| 資格名称・作成者 | 補償業務管理士 横田 貴史 | | |

| | |
|-----------|---|
| 所 在 地 | 北見市北二条東一丁目4番地、6番地、2番地、8番地 北見市北三条東一丁目3番地、5番地、1番地1、7番地 |
| 所 有 者 住 所 | 札幌市中央区大通西3丁目11番地 |
| 所 有 者 | 株式会社 北洋銀行 |

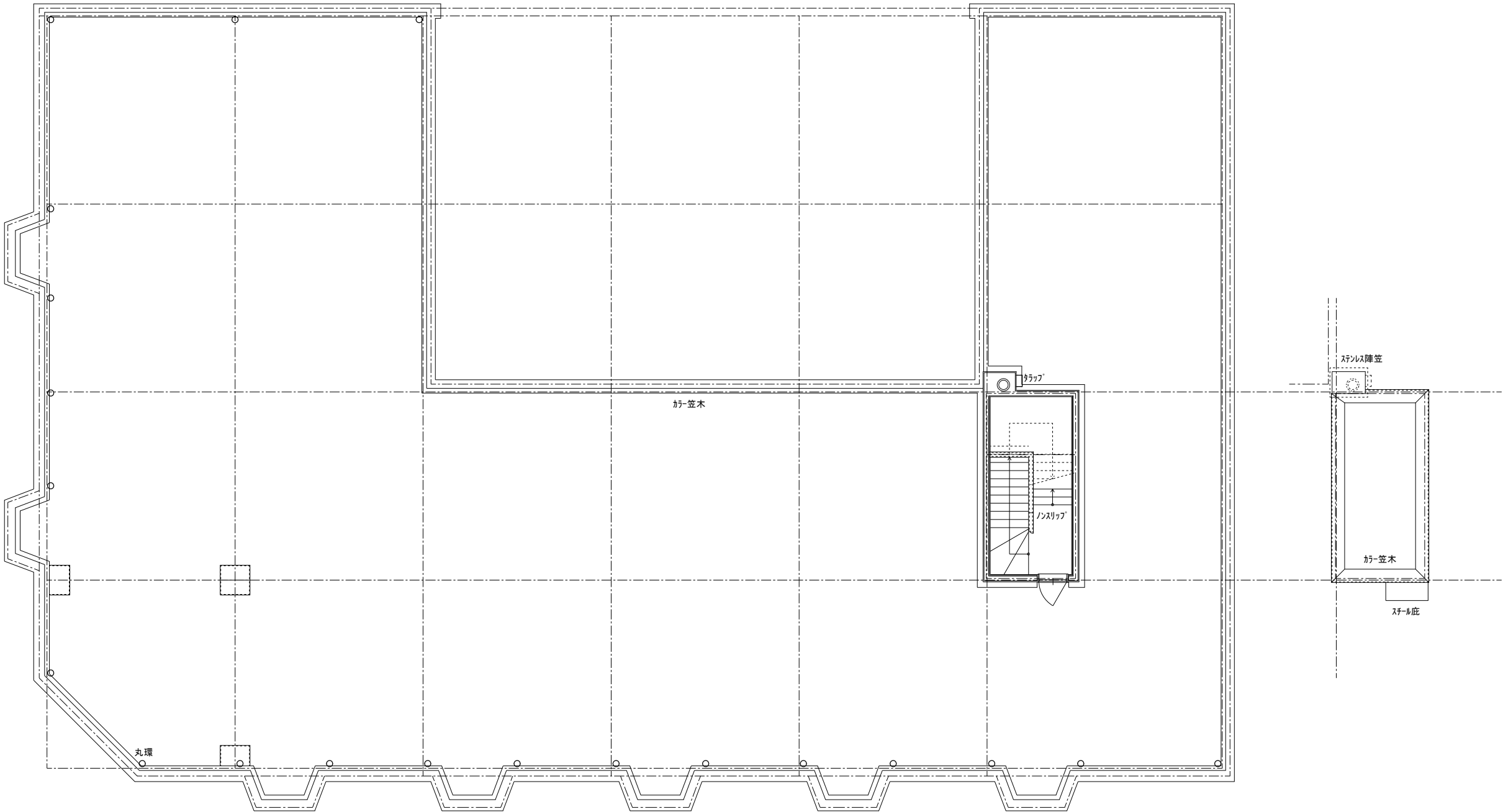
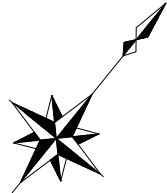

R 階 平 面 図 1 : 150

| | | | |
|-----------------|-----------------------|-----|---------|
| 図 面 名 称 | 造 作 工 事 | 縮 尺 | 1 : 150 |
| 調 査 年 月 日 | 令 和 4 年 6 月 13 日 | | |
| 請 負 者 | 和 光 技 研 株 式 有 限 公 司 | | |
| 資 格 名 称 ・ 作 成 者 | 補 償 業 務 管 理 士 横 田 貴 史 | | |

| | |
|-----------|---|
| 所 在 地 | 北見市北二条東一丁目4番地、6番地、2番地、8番地 北見市北三条東一丁目3番地、5番地、1番地1、7番地 |
| 所 有 者 住 所 | 札幌市中央区大通西3丁目11番地 |
| 所 有 者 | 株式会社 北洋銀行 |

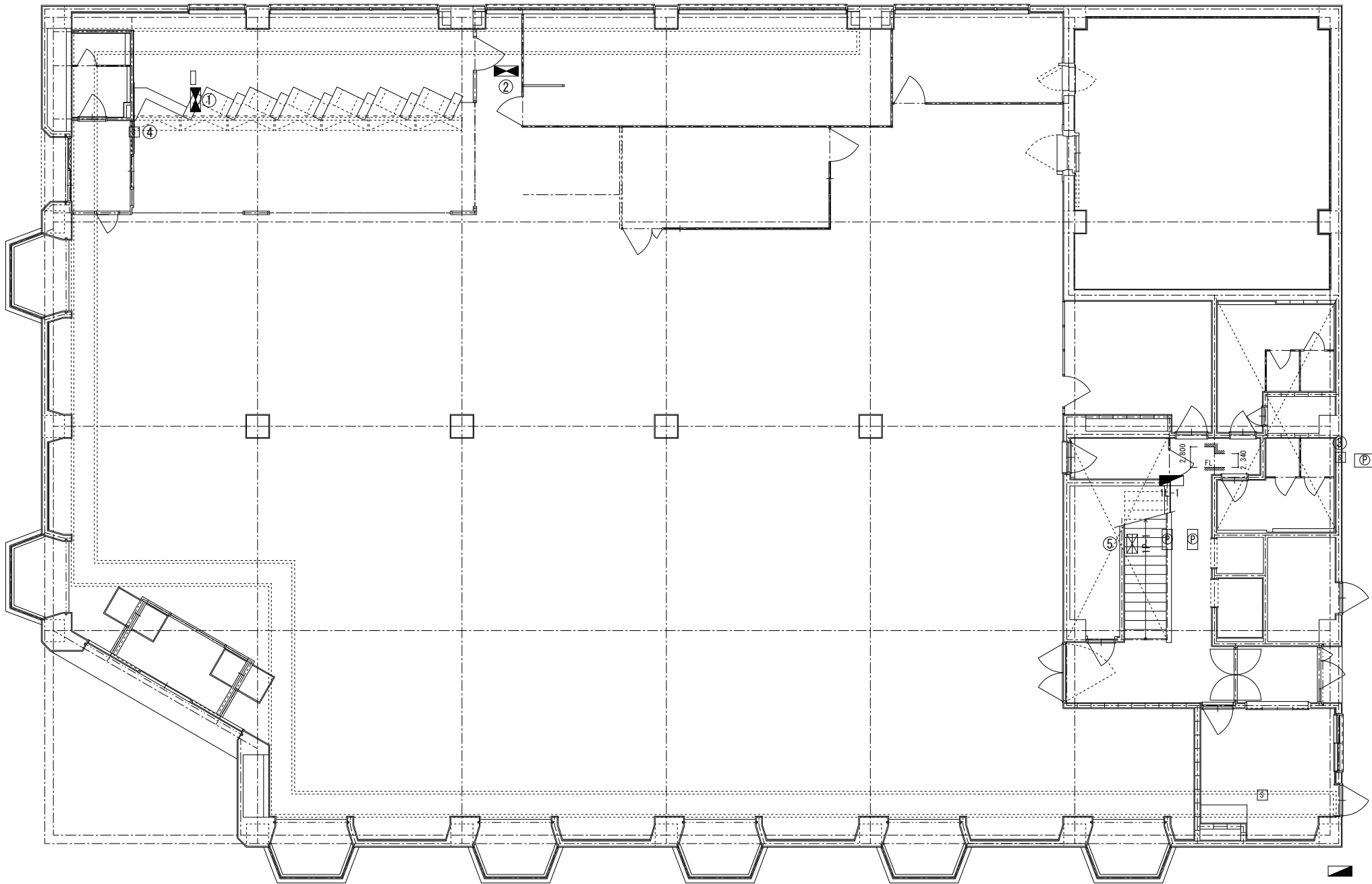
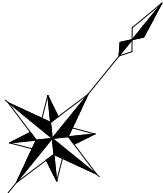

| 幹線・動力設備 | | |
|---------|------------|--|
| 番 号 | 名 称 | |
| 1 | 動力制御盤 | |
| 2 | 自動運行分電盤 | |
| 3 | ロードレギュレータ盤 | |
| 4 | 1P-1 | |
| 5 | 開閉器 | |
| 6 | 2P-1 | |
| 7 | 動力制御盤 | |
| 8 | 自動制御盤 | |
| 9 | 非常用発電機 | |
| 10 | キュービクル設備 | |
| 11 | 蓄電池設備 | |
| 12 | AC切替盤 | |
| 13 | 室外機用動力盤 | |

1 階 平 面 図 1 : 150

| | | | |
|-----------|-----------------|-----|---------|
| 図 面 名 称 | 幹線・動力設備 | 縮 尺 | 1 : 150 |
| 調 査 年 月 日 | 令和 4 年 6 月 13 日 | | |
| 請 負 者 | 和 光 技 研 株 式 会 社 | | |
| 資格名称・作成者 | 補償業務管理士 横田 貴史 | | |

| | |
|-----------|---|
| 所 在 地 | 北見市北二条東一丁目4番地、6番地、2番地、8番地 北見市北三条東一丁目3番地、5番地、1番地1、7番地 |
| 所 有 者 住 所 | 札幌市中央区大通西3丁目11番地 |
| 所 有 者 | 株式会社 北洋銀行 |

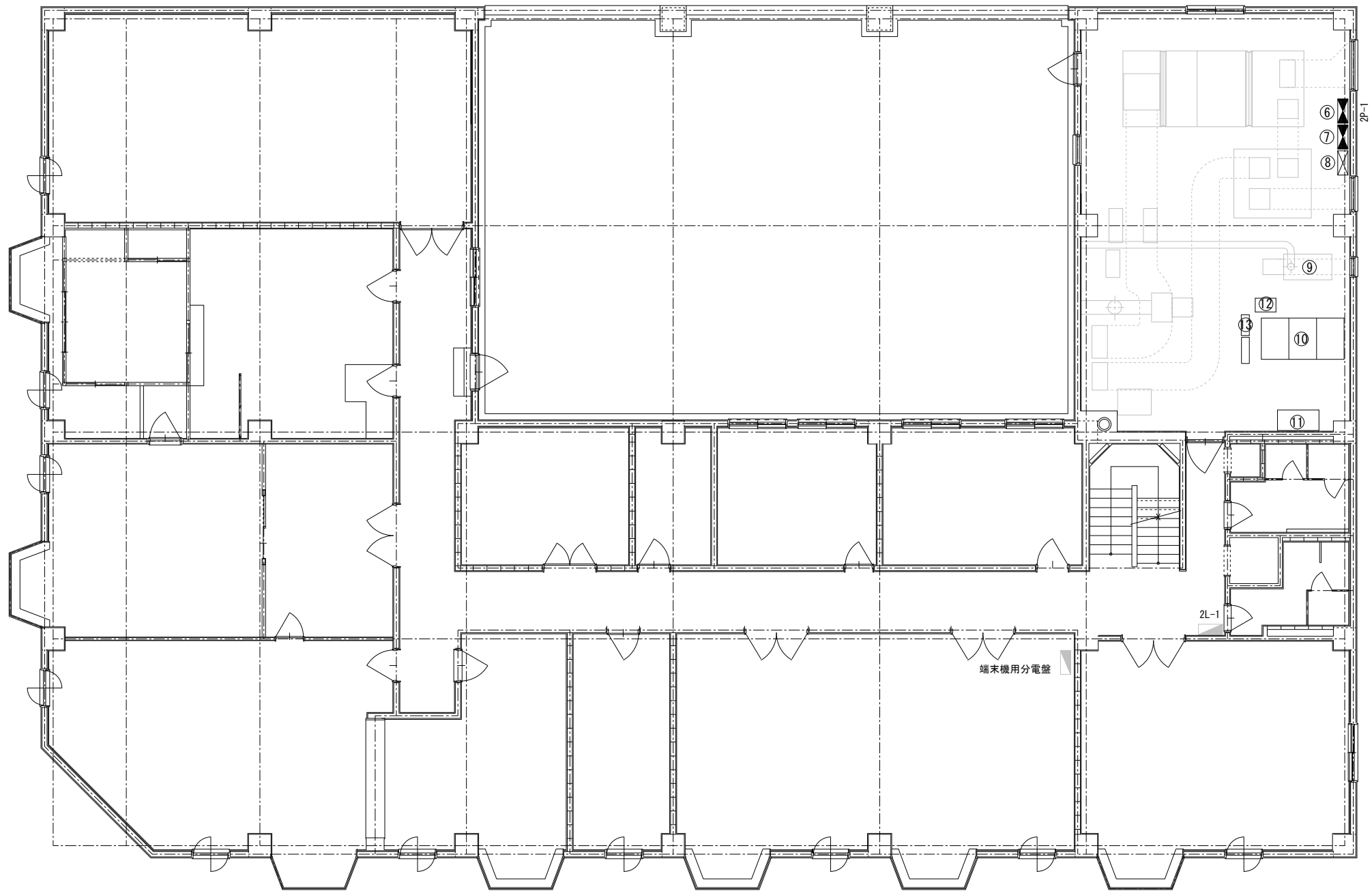
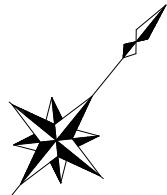

2 階 平 面 図 1 : 150

| | | | |
|-----------|---------------------|-----|---------|
| 図 面 名 称 | 幹線・動力設備 | 縮 尺 | 1 : 150 |
| 調 査 年 月 日 | 令和 4 年 6 月 13 日 | | |
| 請 負 者 | 和 光 技 研 株 式 会 社 | | |
| 資格名称・作成者 | 補償業務管理士 横 田 貴 史 | | |

| | |
|-----------|---|
| 所 在 地 | 北見市北二条東一丁目4番地、6番地、2番地、8番地 北見市北三条東一丁目3番地、5番地、1番地1、7番地 |
| 所 有 者 住 所 | 札幌市中央区大通西3丁目11番地 |
| 所 有 者 | 株式会社 北洋銀行 |

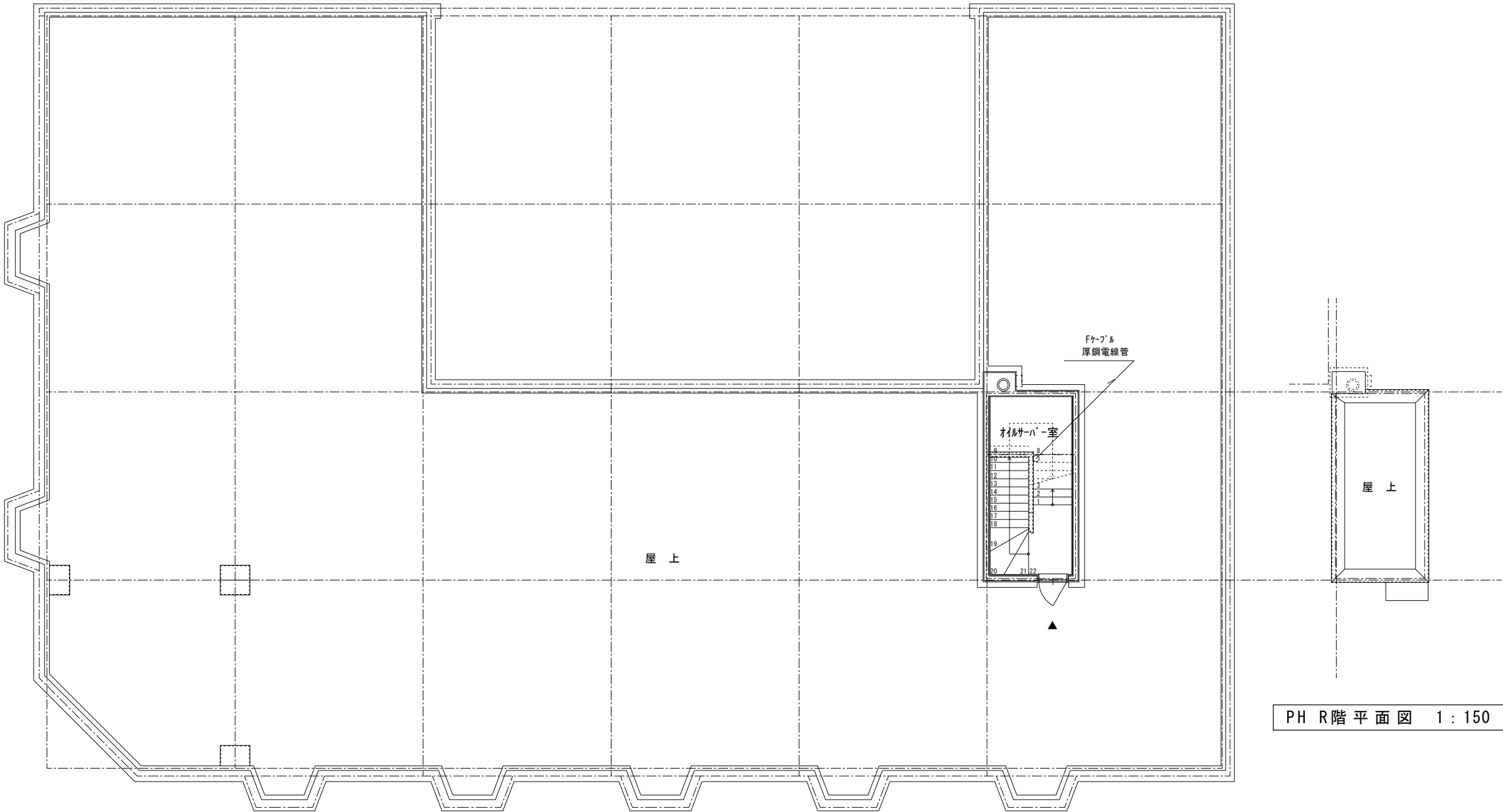
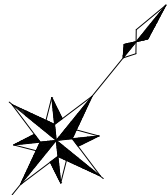

PH R階平面図 1 : 150

P H 階 平 面 図 1 : 150

| | | | |
|-----------|---------------------|-----|---------|
| 図 面 名 称 | 幹線・動力設備 | 縮 尺 | 1 : 150 |
| 調 査 年 月 日 | 令和 4 年 6 月 13 日 | | |
| 請 負 者 | 和 光 技 研 株 式 有 限 公 司 | | |
| 資格名称・作成者 | 補償業務管理士 横田 貴史 | | |

| | |
|-------|---|
| 所 在 地 | 北見市北二条東一丁目4番地、6番地、2番地、8番地 北見市北三条東一丁目3番地、5番地、1番地1、7番地 |
| 所有者住所 | 札幌市中央区大通西3丁目11番地 |
| 所 有 者 | 株式会社 北洋銀行 |

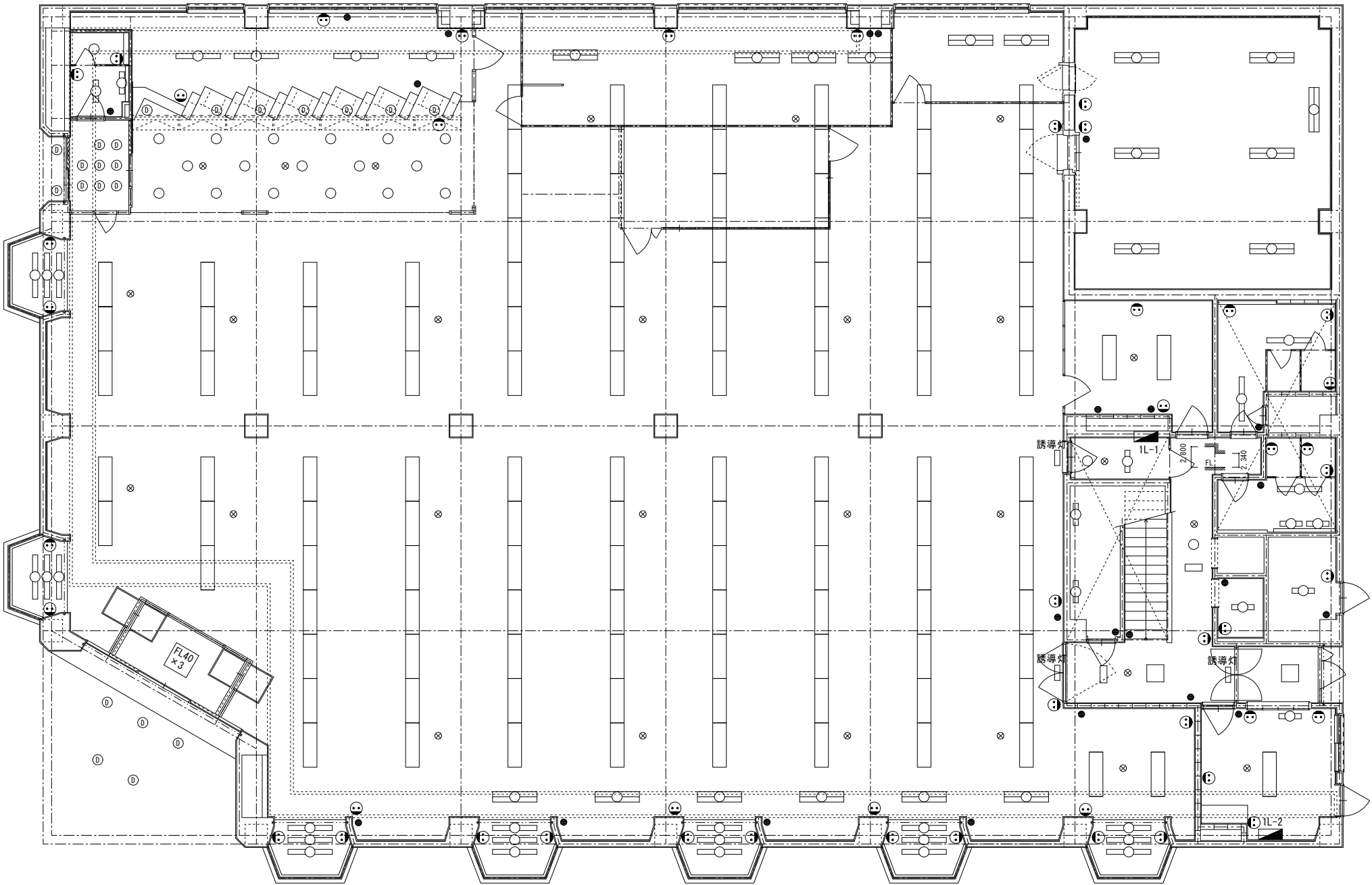
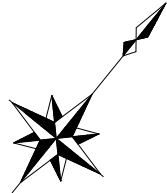

1 階 平 面 図 1 : 150

| | | | |
|-----------|-----------------|-----|---------|
| 図 面 名 称 | 電灯・コンセント設備 | 縮 尺 | 1 : 150 |
| 調 査 年 月 日 | 令和 4 年 6 月 13 日 | | |
| 請 負 者 | 和 光 技 研 株 式 会 社 | | |
| 資格名称・作成者 | 補償業務管理士 横 田 貴 史 | | |

| | |
|-----------|---|
| 所 在 地 | 北見市北二条東一丁目4番地、6番地、2番地、8番地 北見市北三条東一丁目3番地、5番地、1番地1、7番地 |
| 所 有 者 住 所 | 札幌市中央区大通西3丁目11番地 |
| 所 有 者 | 株式会社 北洋銀行 |

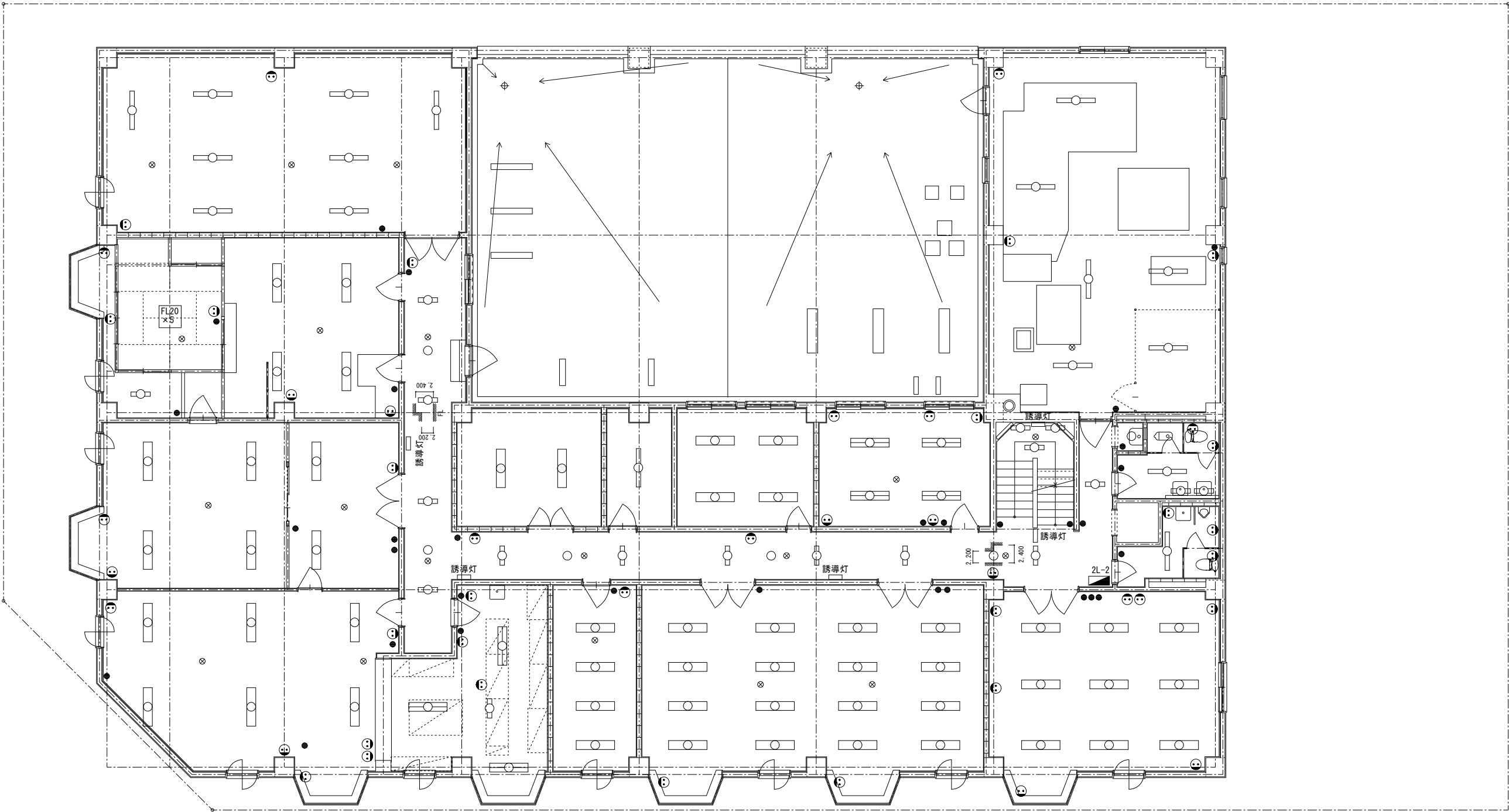
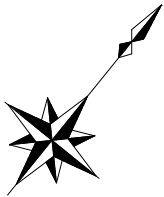

2 階 平 面 図 1 : 150

| | | | |
|-----------------|-----------------------|-----|---------|
| 図 面 名 称 | 電 灯 ・ コ ン テ ン ト 設 備 | 縮 尺 | 1 : 150 |
| 調 査 年 月 日 | 令 和 4 年 6 月 13 日 | | |
| 請 負 者 | 和 光 技 研 株 式 会 社 | | |
| 資 格 名 称 ・ 作 成 者 | 補 償 業 務 管 理 士 横 田 貴 史 | | |

| | |
|-------|---|
| 所 在 地 | 北見市北二条東一丁目4番地、6番地、2番地、8番地 北見市北三条東一丁目3番地、5番地、1番地1、7番地 |
| 所有者住所 | 札幌市中央区大通西3丁目11番地 |
| 所 有 者 | 株式会社 北洋銀行 |

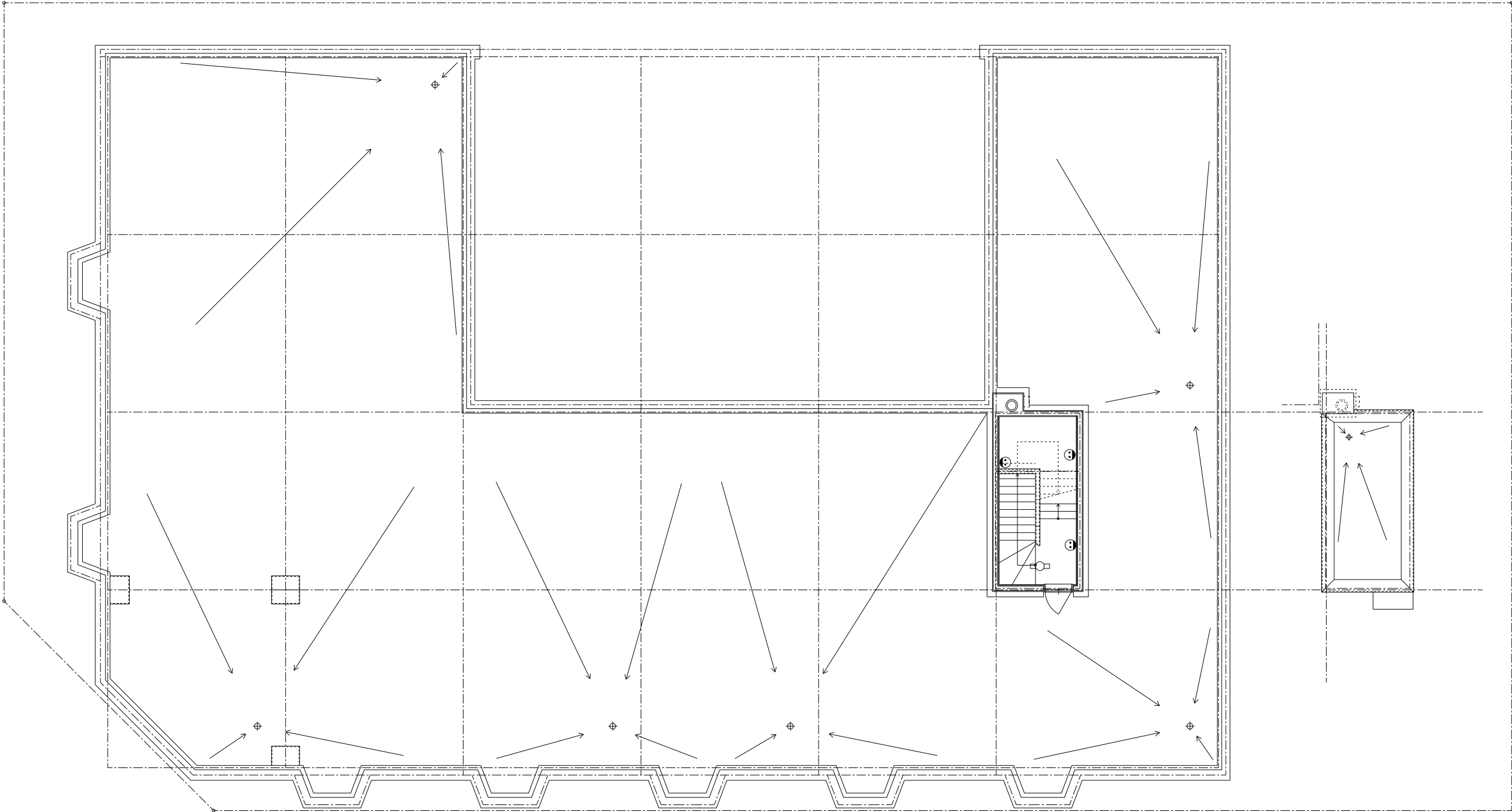
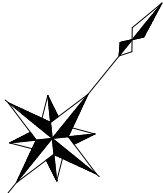

| | | | |
|-----------|-----------------|-----|---------|
| 図 面 名 称 | 電灯・コンセント設備 | 縮 尺 | 1 : 150 |
| 調 査 年 月 日 | 令和 4 年 6 月 13 日 | | |
| 請 負 者 | 和 光 技 研 株 式 会 社 | | |
| 資格名称・作成者 | 補償業務管理士 横田 貴史 | | |

| | |
|-----------|---|
| 所 在 地 | 北見市北二条東一丁目4番地、6番地、2番地、8番地 北見市北三条東一丁目3番地、5番地、1番地1、7番地 |
| 所 有 者 住 所 | 札幌市中央区大通西3丁目11番地 |
| 所 有 者 | 株式会社 北洋銀行 |

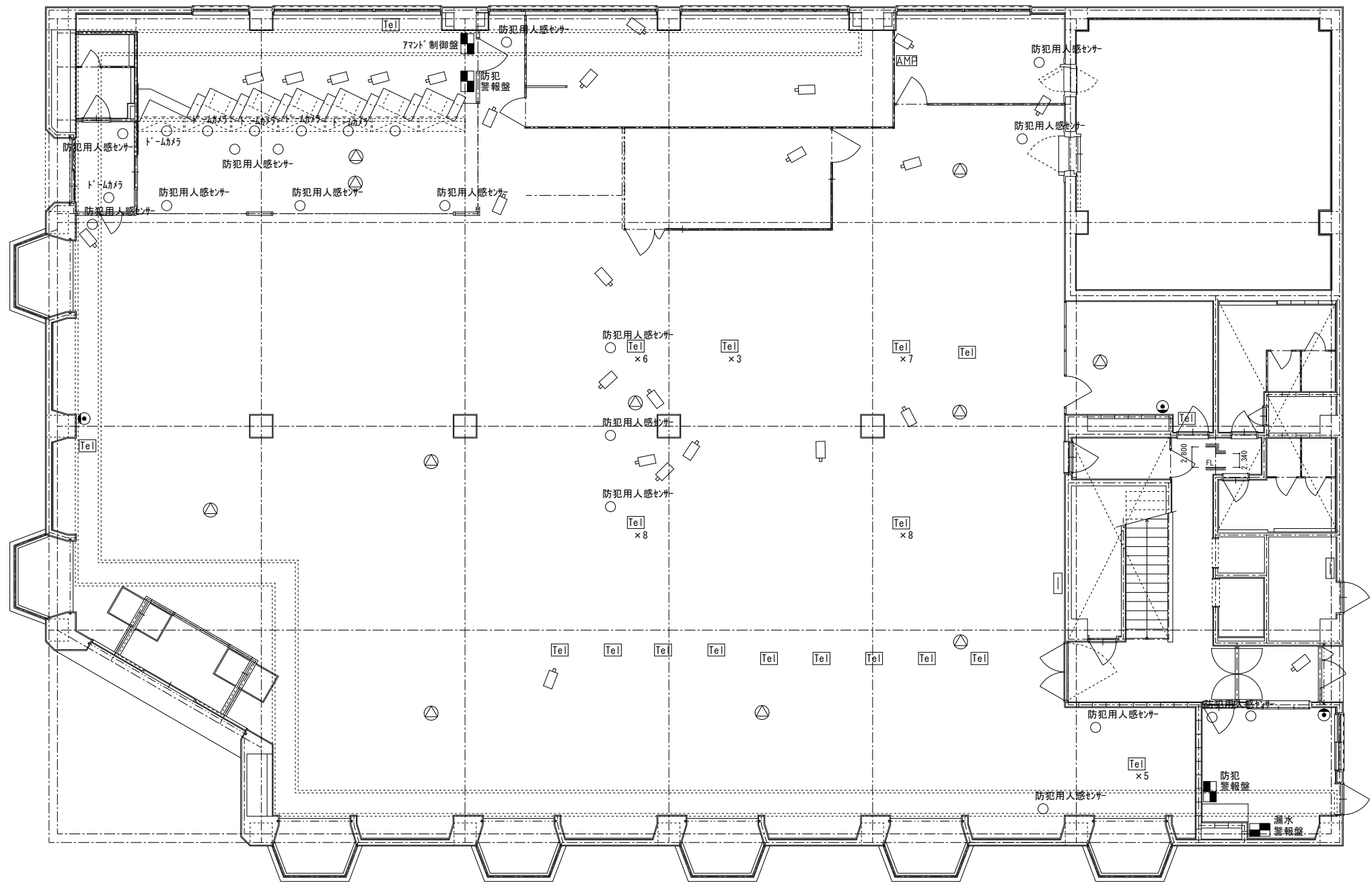
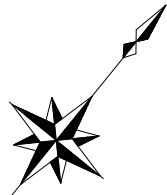

1 階 平 面 図 1 : 150

| | | | |
|-----------|-----------------|-----|---------|
| 図 面 名 称 | 電話・防犯・情報他設備 | 縮 尺 | 1 : 150 |
| 調 査 年 月 日 | 令和 4 年 6 月 13 日 | | |
| 請 負 者 | 和 光 技 研 株 式 会 社 | | |
| 資格名称・作成者 | 補償業務管理士 横田 貴史 | | |

| | |
|-----------|---|
| 所 在 地 | 北見市北二条東一丁目4番地、6番地、2番地、8番地 北見市北三条東一丁目3番地、5番地、1番地1、7番地 |
| 所 有 者 住 所 | 札幌市中央区大通西3丁目11番地 |
| 所 有 者 | 株式会社 北洋銀行 |

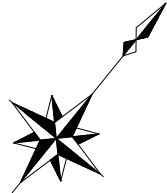

2 階 平 面 図 1 : 150

| | | | |
|-----------|-----------------|-----|---------|
| 図 面 名 称 | 電話・防犯・情報他設備 | 縮 尺 | 1 : 150 |
| 調 査 年 月 日 | 令和 4 年 6 月 13 日 | | |
| 請 負 者 | 和 光 技 研 株 式 会 社 | | |
| 資格名称・作成者 | 補償業務管理士 横田 貴史 | | |

| | |
|-----------|---|
| 所 在 地 | 北見市北二条東一丁目4番地、6番地、2番地、8番地 北見市北三条東一丁目3番地、5番地、1番地1、7番地 |
| 所 有 者 住 所 | 札幌市中央区大通西3丁目11番地 |
| 所 有 者 | 株式会社 北洋銀行 |

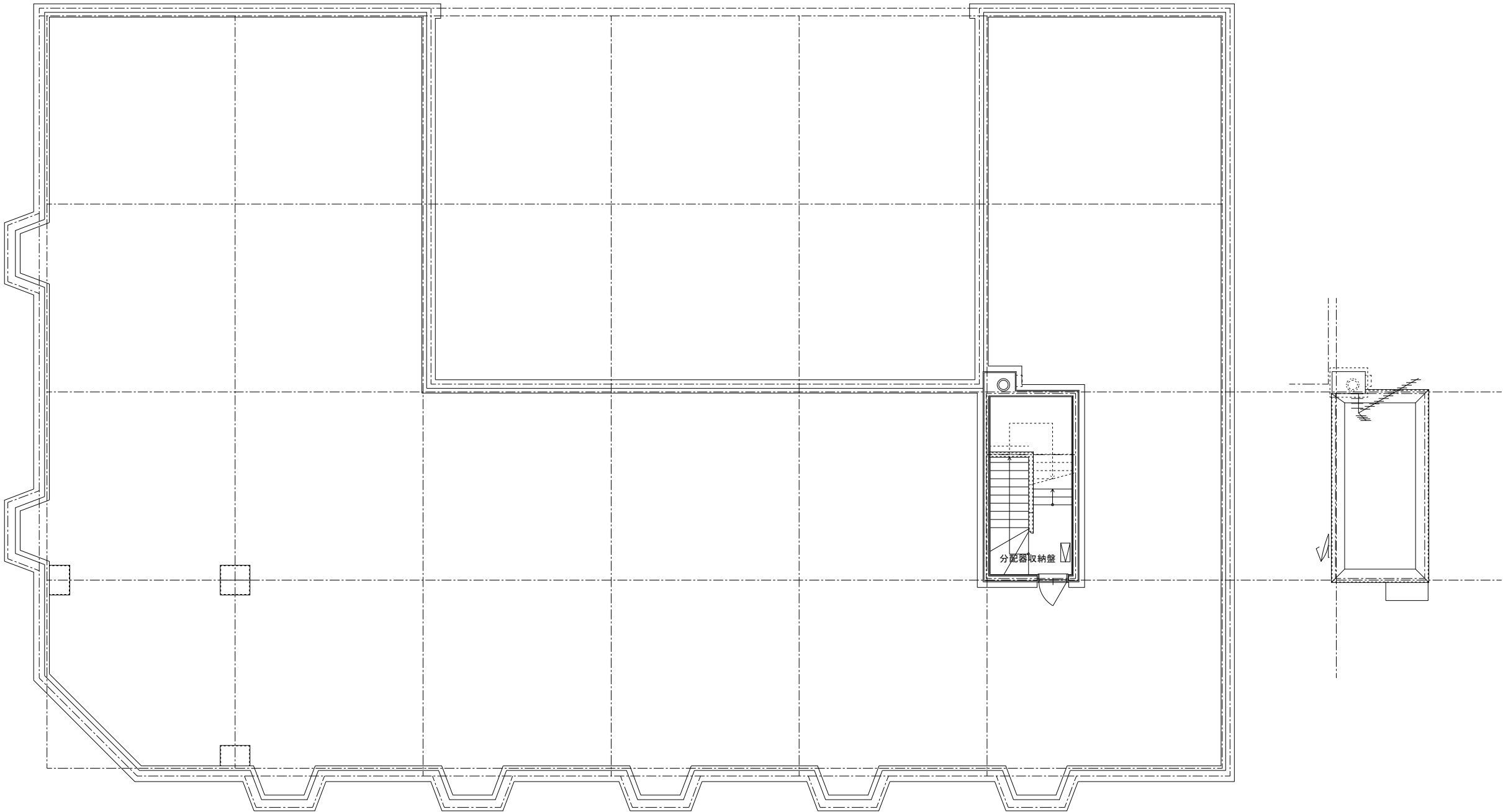
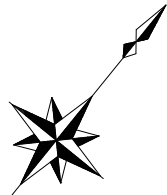

R 階 平 面 図 1 : 150

| | | | |
|-----------|-----------------|-----|---------|
| 図 面 名 称 | 電話・防犯・情報他設備 | 縮 尺 | 1 : 150 |
| 調 査 年 月 日 | 令和 4 年 6 月 13 日 | | |
| 請 負 者 | 和 光 技 研 株 式 会 社 | | |
| 資格名称・作成者 | 補償業務管理士 横田 貴史 | | |

| | |
|-------|---|
| 所 在 地 | 北見市北二条東一丁目4番地、6番地、2番地、8番地 北見市北三条東一丁目3番地、5番地、1番地1、7番地 |
| 所有者住所 | 札幌市中央区大通西3丁目11番地 |
| 所 有 者 | 株式会社 北洋銀行 |

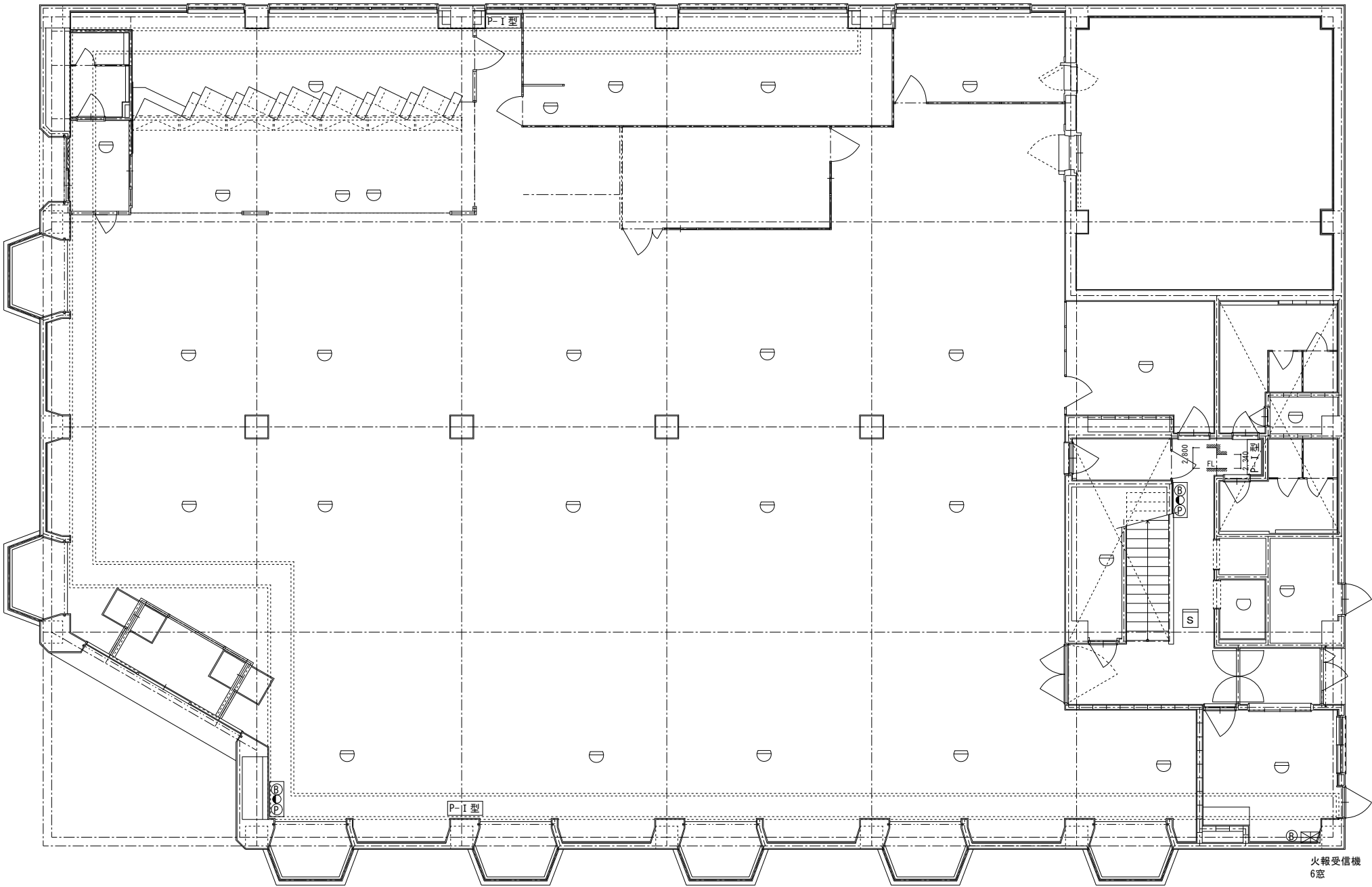
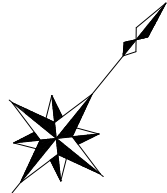

1 階 平 面 図 1 : 150

| | | | |
|-----------|-----------------|-----|---------|
| 図 面 名 称 | 火災報知設備 | 縮 尺 | 1 : 150 |
| 調 査 年 月 日 | 令和 4 年 6 月 13 日 | | |
| 請 負 者 | 和 光 技 研 株 式 会 社 | | |
| 資格名称・作成者 | 補償業務管理士 横田 貴史 | | |

| | |
|-----------|---|
| 所 在 地 | 北見市北二条東一丁目4番地、6番地、2番地、8番地 北見市北三条東一丁目3番地、5番地、1番地1、7番地 |
| 所 有 者 住 所 | 札幌市中央区大通西3丁目11番地 |
| 所 有 者 | 株式会社 北洋銀行 |

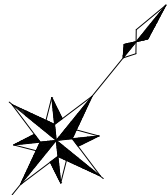

2 階 平 面 図 1 : 150

| | | | |
|-----------|-----------------|-----|---------|
| 図 面 名 称 | 火災報知設備 | 縮 尺 | 1 : 150 |
| 調 査 年 月 日 | 令和 4 年 6 月 13 日 | | |
| 請 負 者 | 和 光 技 研 株 式 会 社 | | |
| 資格名称・作成者 | 補償業務管理士 横田 貴史 | | |

| | |
|-----------|---|
| 所 在 地 | 北見市北二条東一丁目4番地、6番地、2番地、8番地 北見市北三条東一丁目3番地、5番地、1番地1、7番地 |
| 所 有 者 住 所 | 札幌市中央区大通西3丁目11番地 |
| 所 有 者 | 株式会社 北洋銀行 |

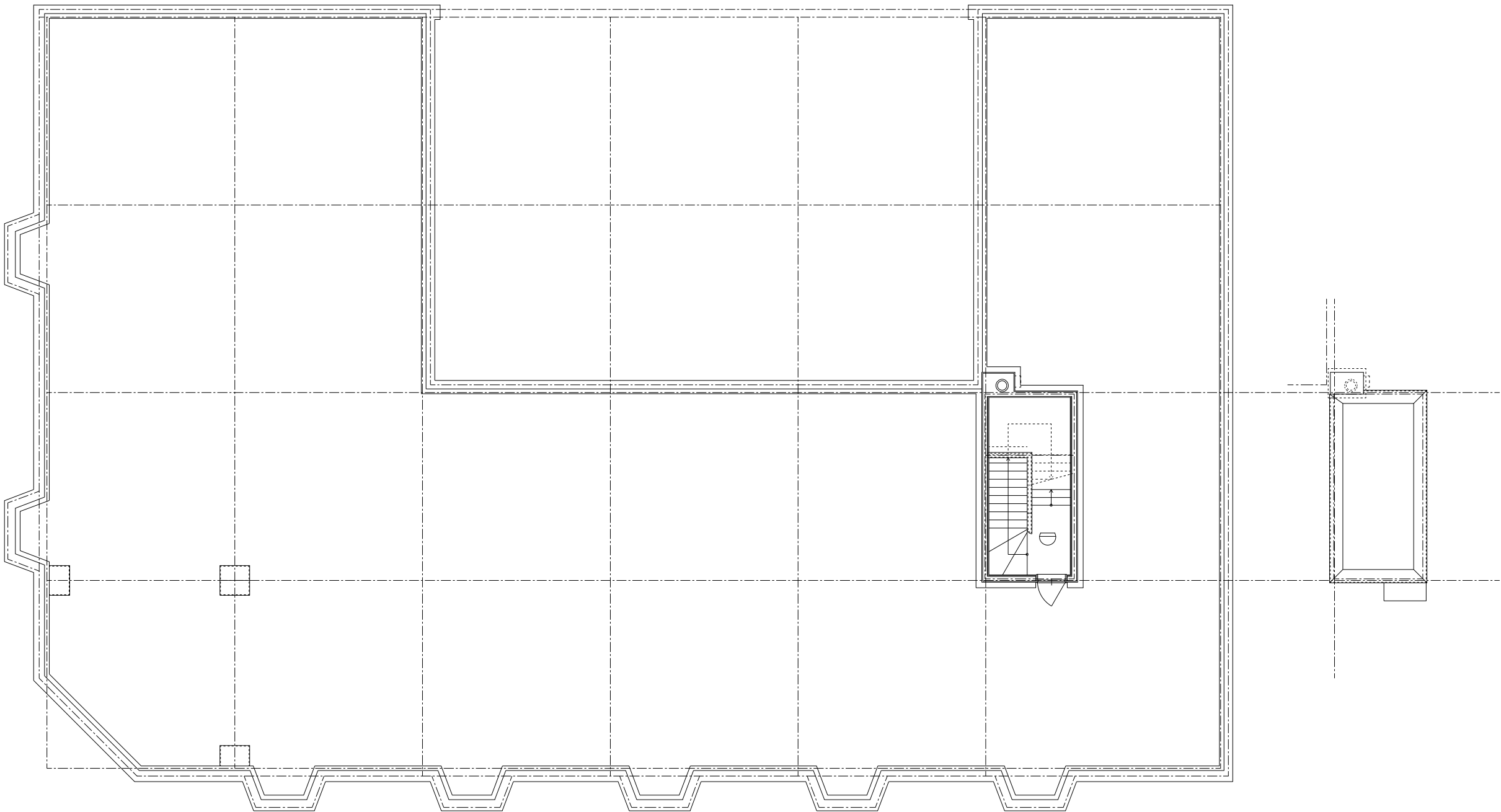
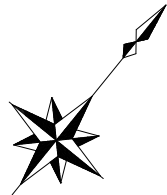

R 階 平 面 図 1 : 150

| | | | |
|-----------|-----------------|-----|---------|
| 図 面 名 称 | 火災報知設備 | 縮 尺 | 1 : 150 |
| 調 査 年 月 日 | 令和 4 年 6 月 13 日 | | |
| 請 負 者 | 和 光 技 研 株 式 会 社 | | |
| 資格名称・作成者 | 補償業務管理士 横田 貴史 | | |

| | |
|-----------|---|
| 所 在 地 | 北見市北二条東一丁目4番地、6番地、2番地、8番地 北見市北三条東一丁目3番地、5番地、1番地1、7番地 |
| 所 有 者 住 所 | 札幌市中央区大通西3丁目11番地 |
| 所 有 者 | 株式会社 北洋銀行 |

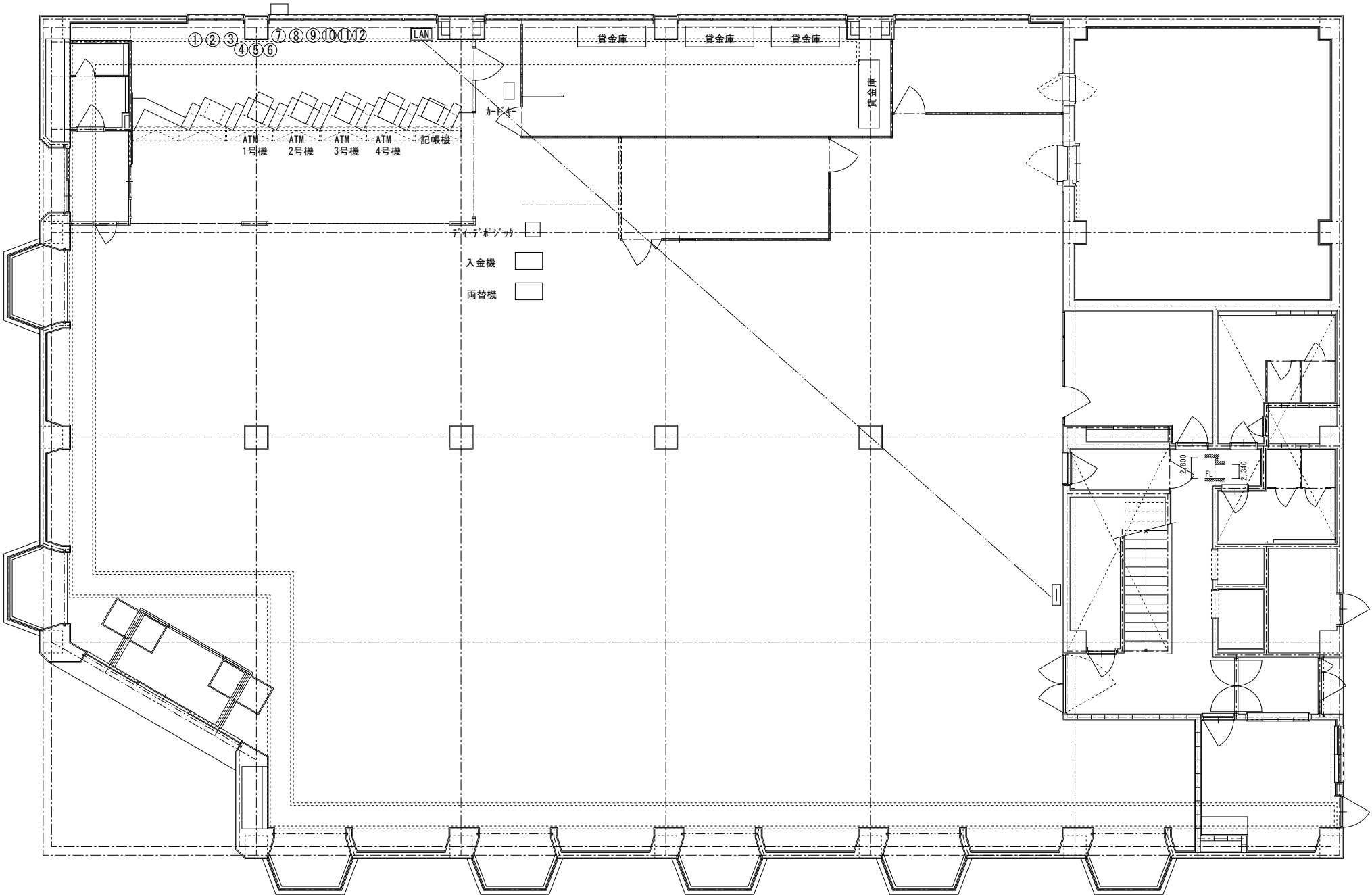
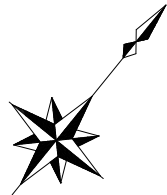

| オンラインシステム設備 | | |
|-------------|---------------|--|
| 番 号 | 名 称 | |
| 1 | 拓銀コンピューター用配電函 | |
| 2 | HotNetケーブル配電函 | |
| 3 | HotNetケーブル配電函 | |
| 4 | 非常用発電機 | |
| 5 | キュービクル設備 | |
| 6 | ローレルパンカマシ | |
| 7 | カウンター盤 | |
| 8 | NTT集約盤 | |
| 9 | オンライン盤 | |
| 10 | モジュール制御装置電源盤 | |
| 11 | 配電函 | |
| 12 | HotNet盤 | |
| | HotNet通信設備 | |

1 階 平 面 図 1 : 150

| | | | |
|-----------|-----------------|-----|---------|
| 図 面 名 称 | オンラインシステム設備 | 縮 尺 | 1 : 150 |
| 調 査 年 月 日 | 令和 4 年 6 月 13 日 | | |
| 請 負 者 | 和 光 技 研 株 式 会 社 | | |
| 資格名称・作成者 | 補償業務管理士 横田 貴史 | | |

| | |
|-----------|---|
| 所 在 地 | 北見市北二条東一丁目4番地、6番地、2番地、8番地 北見市北三条東一丁目3番地、5番地、1番地1、7番地 |
| 所 有 者 住 所 | 札幌市中央区大通西3丁目11番地 |
| 所 有 者 | 株式会社 北洋銀行 |

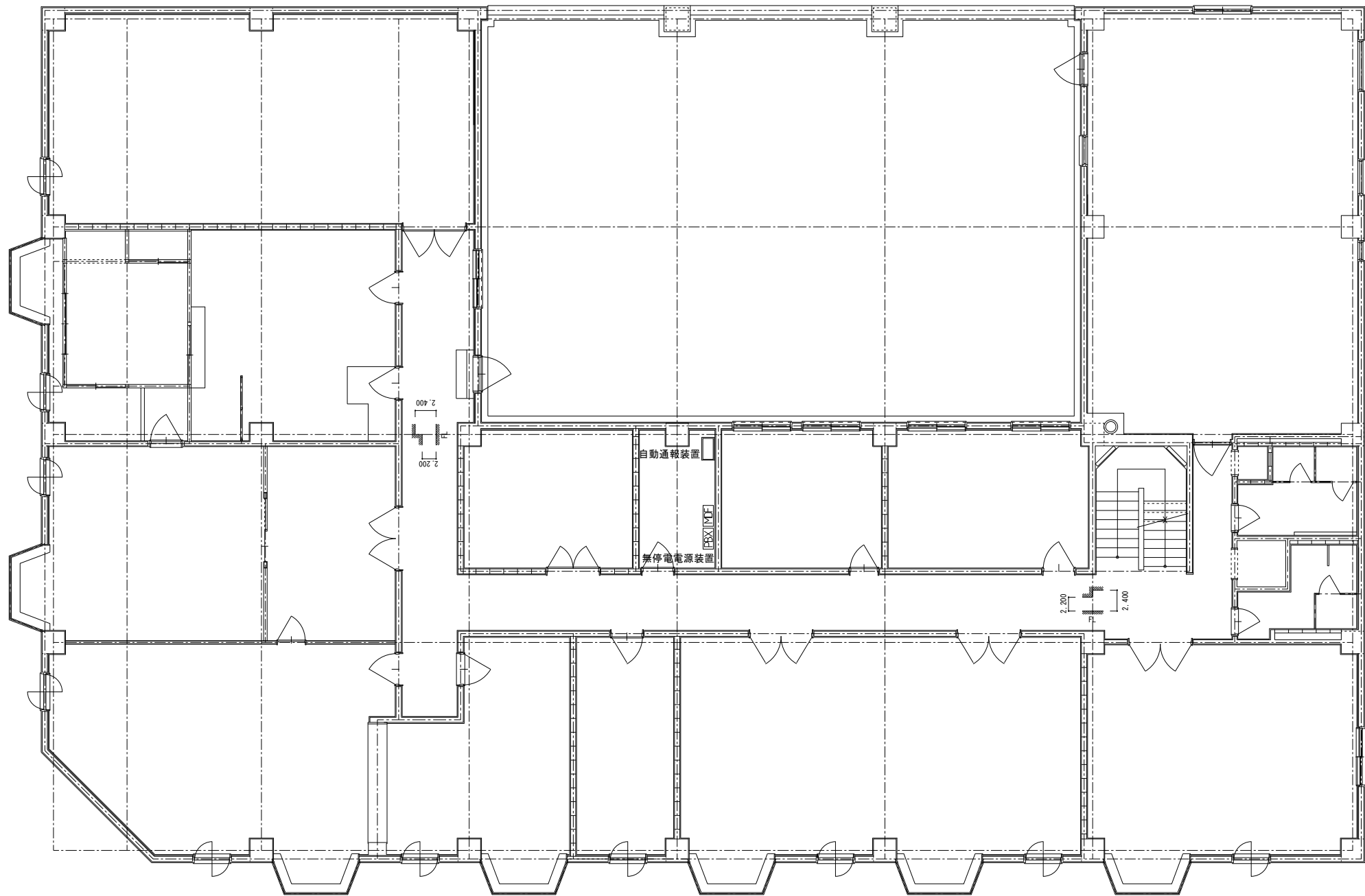
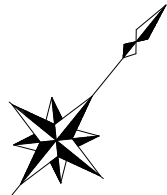

2 階 平 面 図 1 : 150

| | | | |
|-----------|---------------------|-----|---------|
| 図 面 名 称 | オンラインシステム設備 | 縮 尺 | 1 : 150 |
| 調 査 年 月 日 | 令和 4 年 6 月 13 日 | | |
| 請 負 者 | 和 光 技 研 株 式 有 限 公 司 | | |
| 資格名称・作成者 | 補償業務管理士 横 田 貴 史 | | |

| | |
|-------|---|
| 所 在 地 | 北見市北二条東一丁目4番地、6番地、2番地、8番地 北見市北三条東一丁目3番地、5番地、1番地1、7番地 |
| 所有者住所 | 札幌市中央区大通西3丁目11番地 |
| 所 有 者 | 株式会社 北洋銀行 |

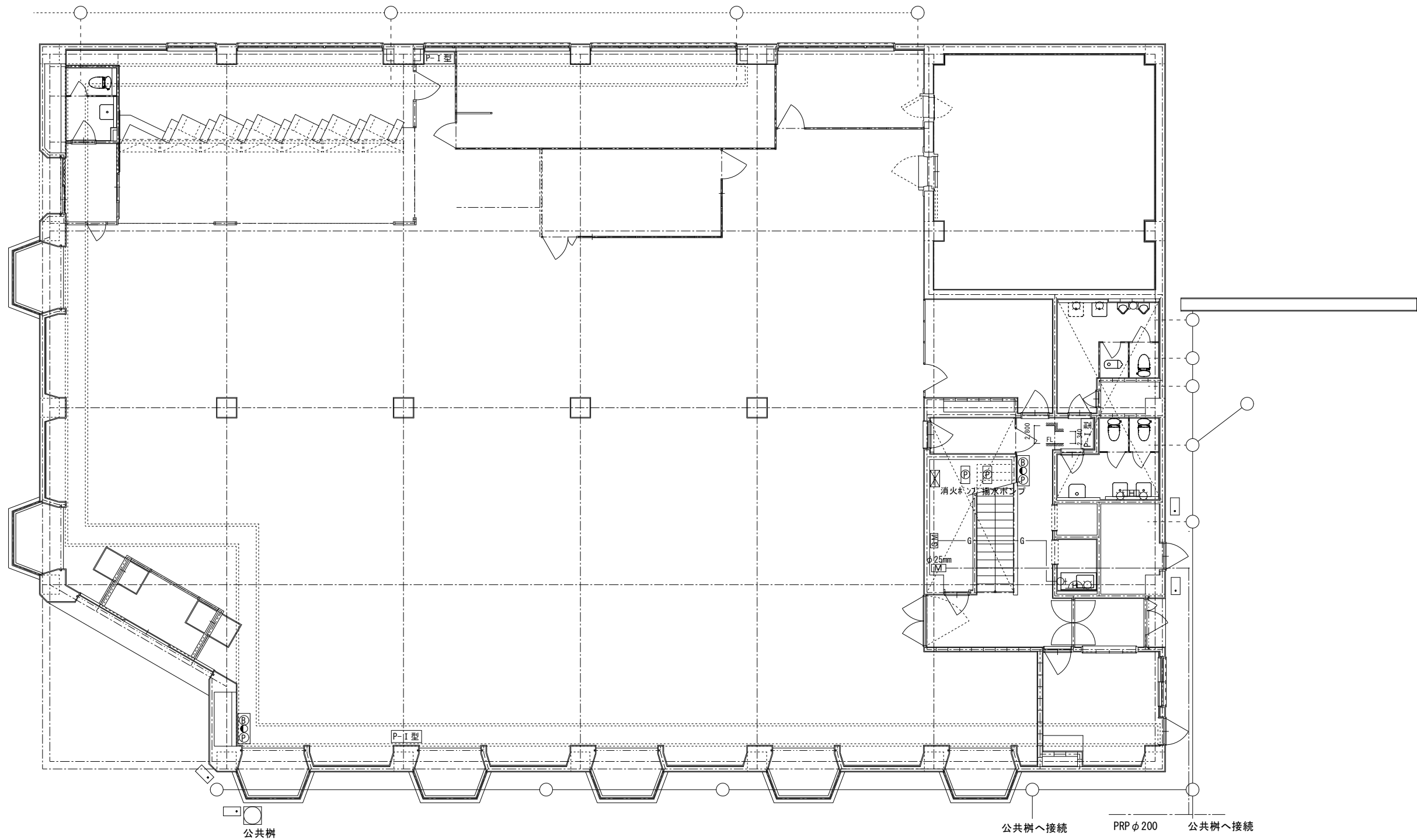
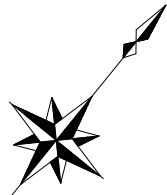

1 階 平 面 図 1 : 150

| | | | |
|-----------|---------------------|-----|---------|
| 図 面 名 称 | 給水給湯排水設備 | 縮 尺 | 1 : 150 |
| 調 査 年 月 日 | 令和 4 年 6 月 13 日 | | |
| 請 負 者 | 和 光 技 研 株 式 有 限 公 司 | | |
| 資格名称・作成者 | 補償業務管理士 横田 貴史 | | |

| | |
|-------|---|
| 所在地 | 北見市北二条東一丁目4番地、6番地、2番地、8番地 北見市北三条東一丁目3番地、5番地、1番地1、7番地 |
| 所有者住所 | 札幌市中央区大通西3丁目11番地 |
| 所有者 | 株式会社 北洋銀行 |

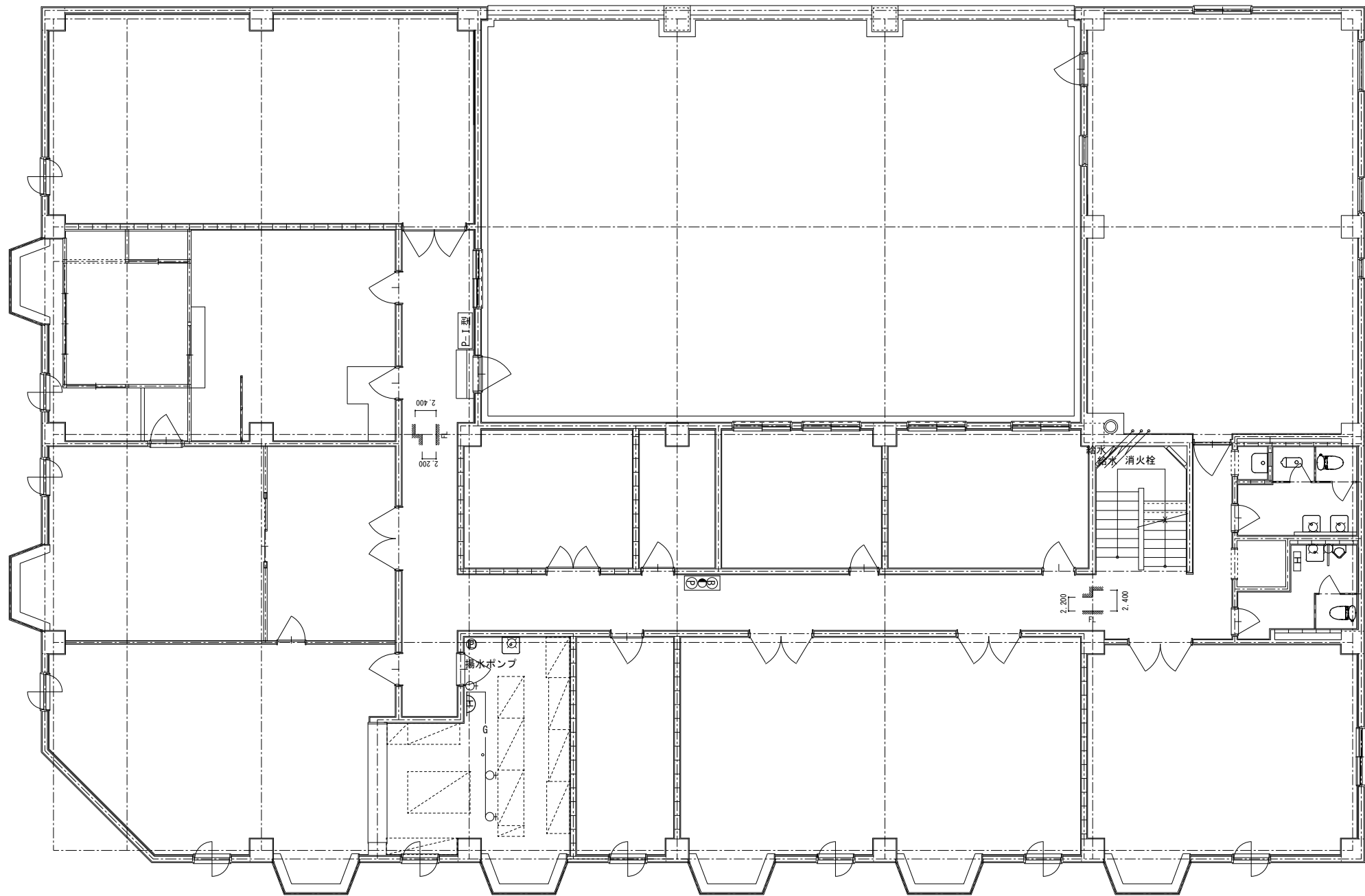
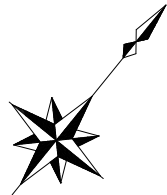

2 階 平 面 図 1 : 150

| | | | |
|-----------|-----------------|-----|---------|
| 図 面 名 称 | 給水給湯排水設備 | 縮 尺 | 1 : 150 |
| 調 査 年 月 日 | 令和 4 年 6 月 13 日 | | |
| 請 負 者 | 和 光 技 研 株 式 会 社 | | |
| 資格名称・作成者 | 補償業務管理士 横 田 貴 史 | | |

| | |
|-----------|---|
| 所 在 地 | 北見市北二条東一丁目4番地、6番地、2番地、8番地 北見市北三条東一丁目3番地、5番地、1番地1、7番地 |
| 所 有 者 住 所 | 札幌市中央区大通西3丁目11番地 |
| 所 有 者 | 株式会社 北洋銀行 |

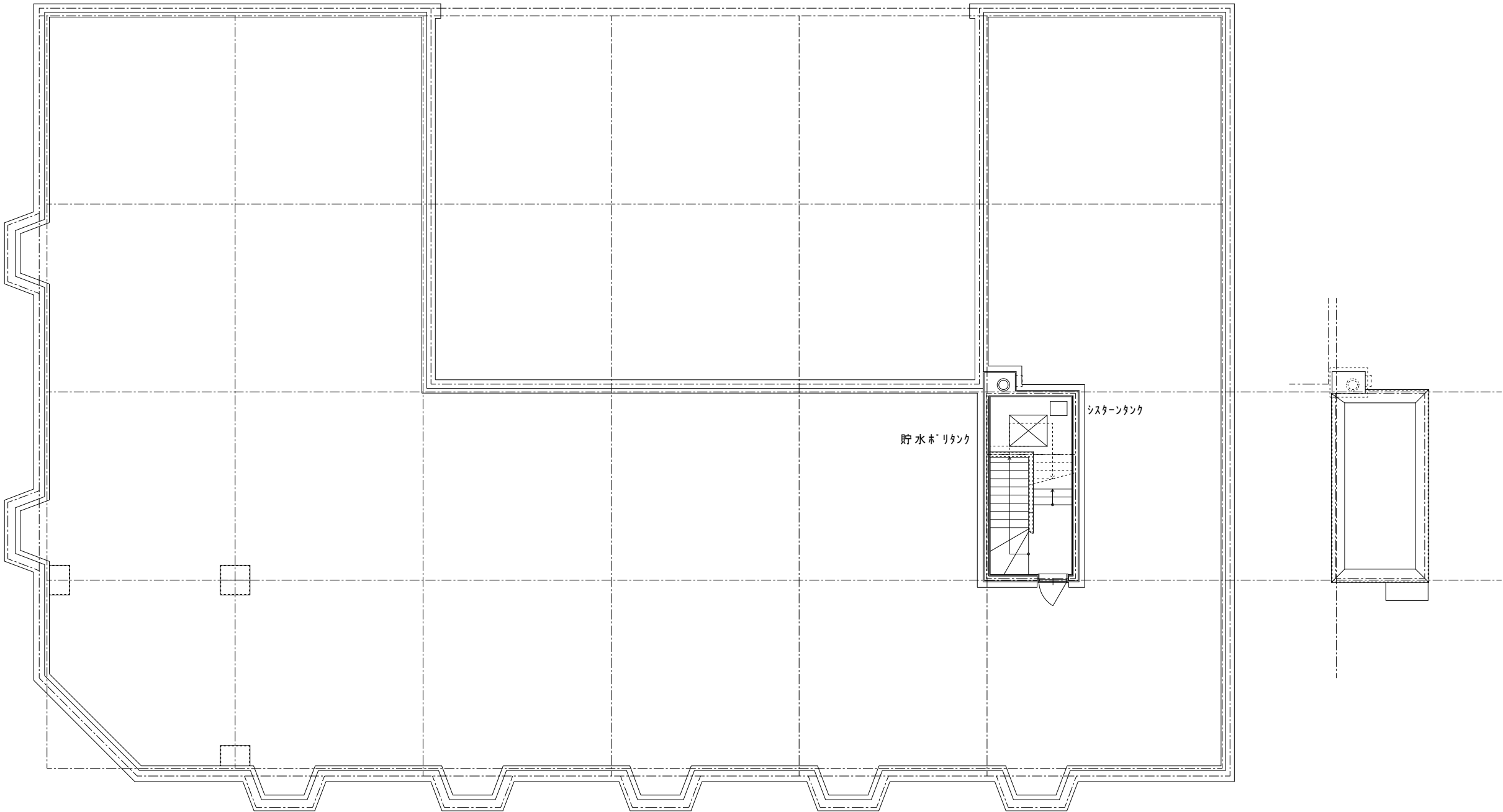
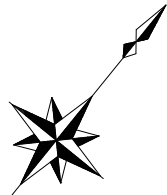

R 階 平 面 図 1 : 150

| | | | |
|-----------|-----------------|-----|---------|
| 図 面 名 称 | 給水給湯排水設備 | 縮 尺 | 1 : 150 |
| 調 査 年 月 日 | 令和 4 年 6 月 13 日 | | |
| 請 負 者 | 和 光 技 研 株 式 会 社 | | |
| 資格名称・作成者 | 補償業務管理士 横田 貴史 | | |

| | |
|-----------|---|
| 所 在 地 | 北見市北二条東一丁目4番地、6番地、2番地、8番地 北見市北三条東一丁目3番地、5番地、1番地1、7番地 |
| 所 有 者 住 所 | 札幌市中央区大通西3丁目11番地 |
| 所 有 者 | 株式会社 北洋銀行 |

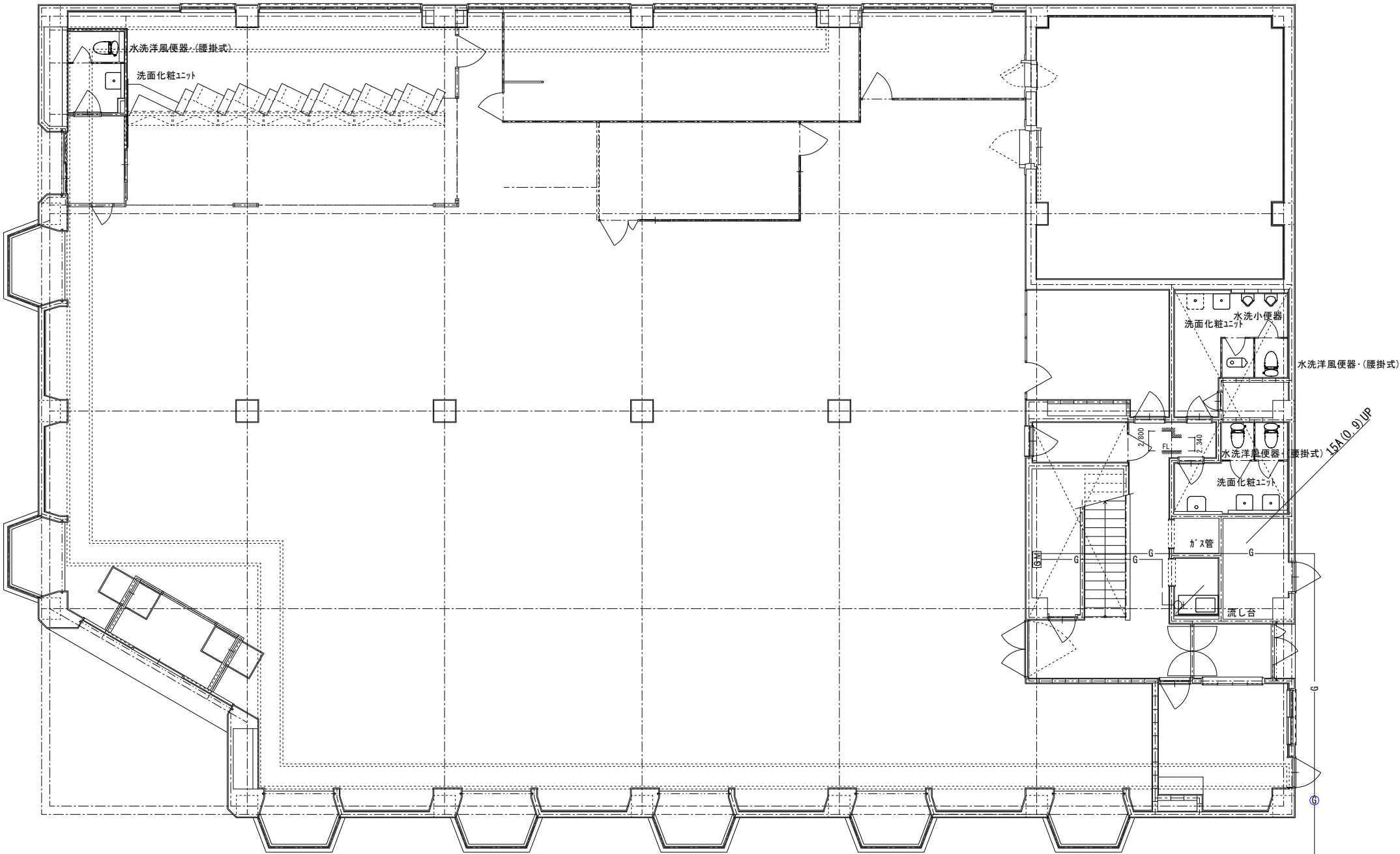
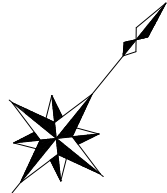

1 階 平 面 図 1 : 150

| | | | |
|-----------|-----------------|-----|---------|
| 図 面 名 称 | 衛生・厨房・ガス設備 | 縮 尺 | 1 : 150 |
| 調 査 年 月 日 | 令和 4 年 6 月 13 日 | | |
| 請 負 者 | 和 光 技 研 株 式 会 社 | | |
| 資格名称・作成者 | 補償業務管理士 横田 貴史 | | |

| | |
|-----------|---|
| 所 在 地 | 北見市北二条東一丁目4番地、6番地、2番地、8番地 北見市北三条東一丁目3番地、5番地、1番地1、7番地 |
| 所 有 者 住 所 | 札幌市中央区大通西3丁目11番地 |
| 所 有 者 | 株式会社 北洋銀行 |

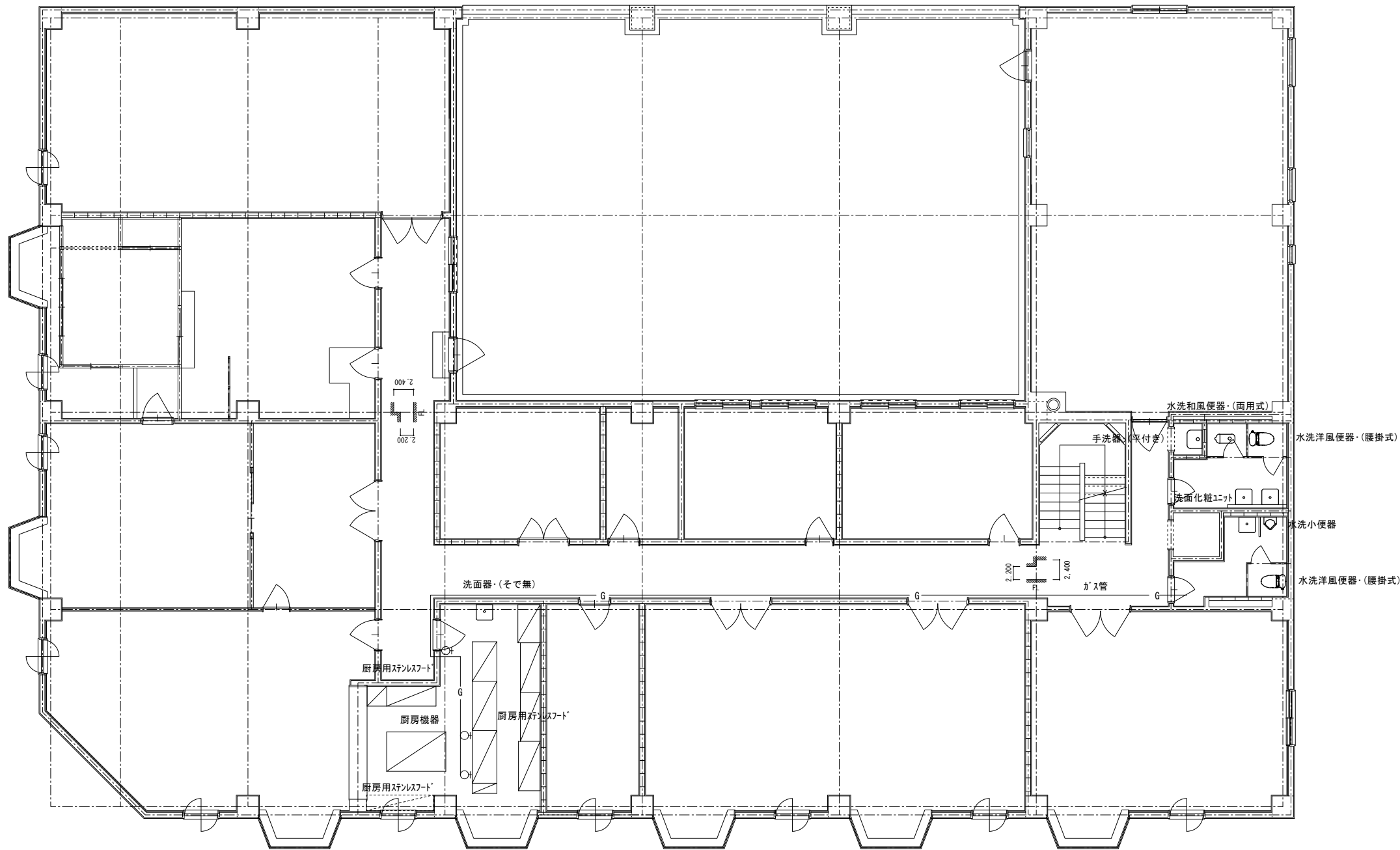
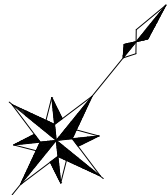

2 階 平 面 図 1 : 150

| | | | |
|-----------|---------------------|-----|---------|
| 図 面 名 称 | 衛生・厨房・ガス設備 | 縮 尺 | 1 : 150 |
| 調 査 年 月 日 | 令和 4 年 6 月 13 日 | | |
| 請 負 者 | 和 光 技 研 株 式 有 限 公 司 | | |
| 資格名称・作成者 | 補償業務管理士 横 田 貴 史 | | |

| | |
|-----------|---|
| 所 在 地 | 北見市北二条東一丁目4番地、6番地、2番地、8番地 北見市北三条東一丁目3番地、5番地、1番地1、7番地 |
| 所 有 者 住 所 | 札幌市中央区大通西3丁目11番地 |
| 所 有 者 | 株式会社 北洋銀行 |

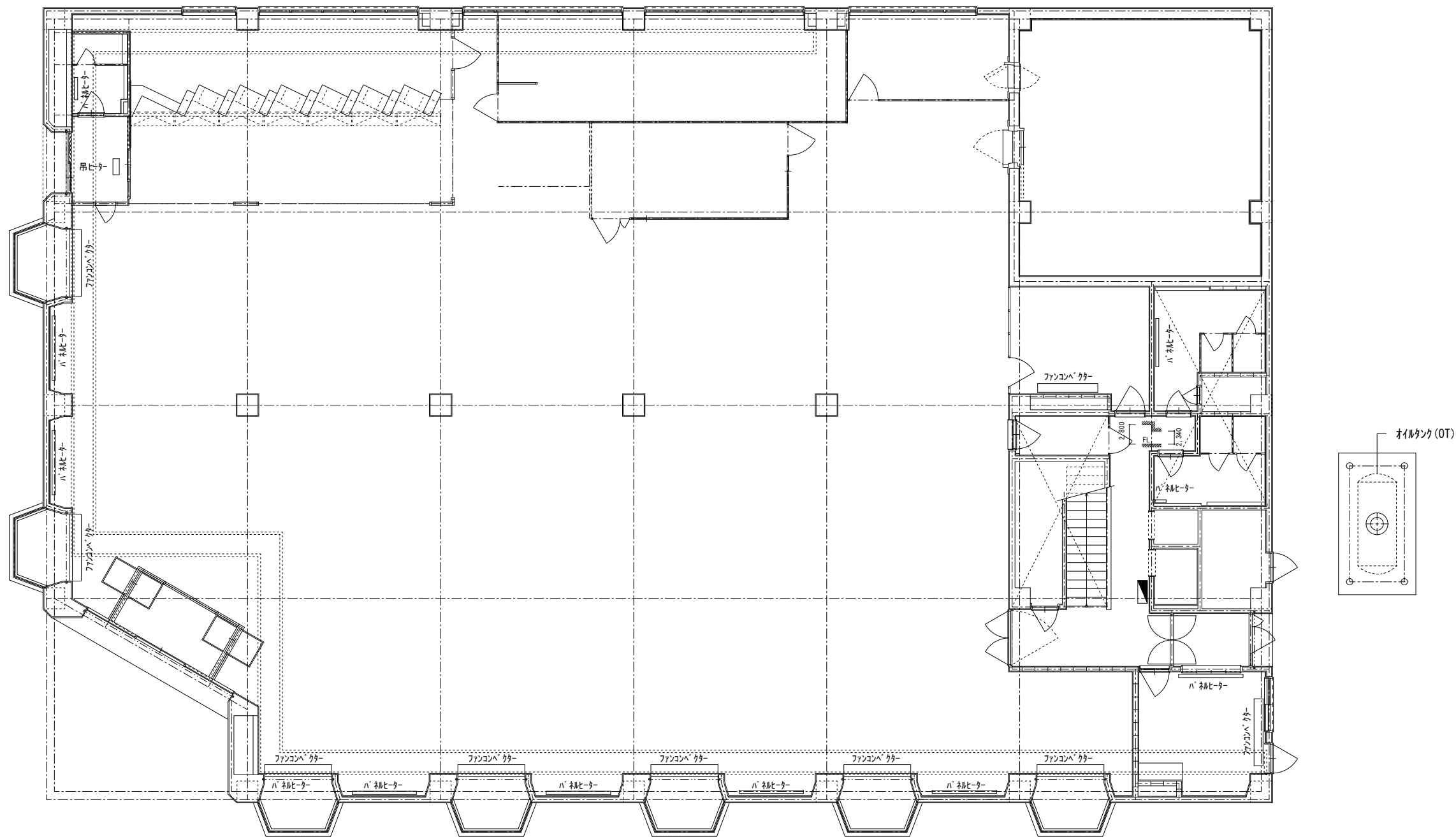
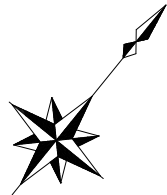

1 階 平 面 図 1 : 150

| | | | |
|-----------|------------------|-----|---------|
| 図 面 名 称 | 熱 源 設 備 | 縮 尺 | 1 : 150 |
| 調 査 年 月 日 | 令 和 4 年 6 月 13 日 | | |
| 請 負 者 | 和 光 技 研 株 式 会 社 | | |
| 資格名称・作成者 | 補償業務管理士 横 田 貴 史 | | |

| | |
|-----------|---|
| 所 在 地 | 北見市北二条東一丁目4番地、6番地、2番地、8番地 北見市北三条東一丁目3番地、5番地、1番地1、7番地 |
| 所 有 者 住 所 | 札幌市中央区大通西3丁目11番地 |
| 所 有 者 | 株式会社 北洋銀行 |

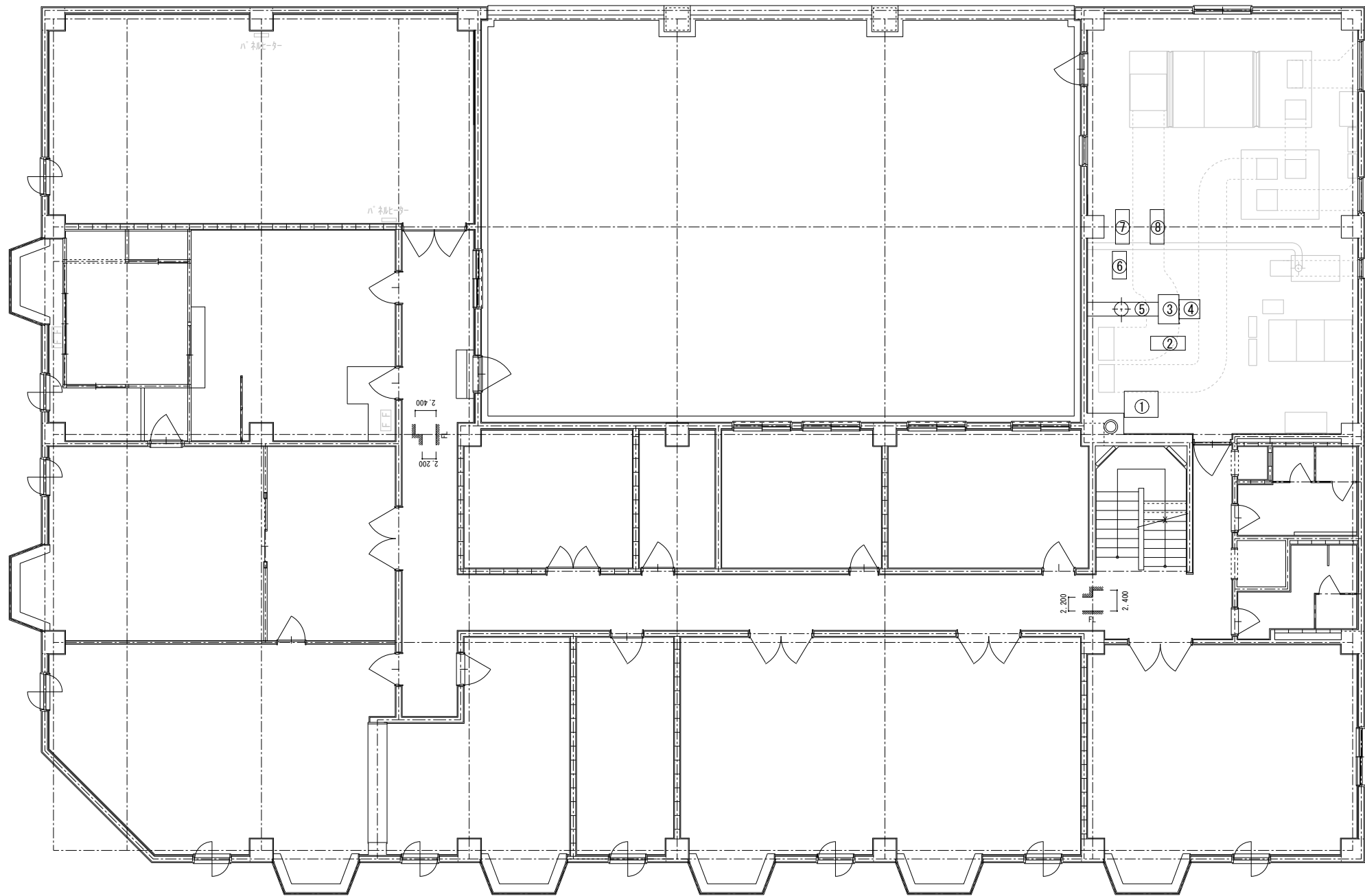
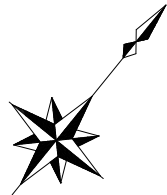

| 熱 源 設 備 番 号 | セ ン ト ラ ル 設 備 名 称 | |
|----------------|----------------------|--|
| 1 | オイルヒーター | |
| 2 | 温水循環ポンプ | |
| 3 | SAポンプ | |
| 4 | オイルクーラー | |
| 5 | 煙道 | |
| 6 | FRP・ポンプ | |
| 7 | 温水ポンプ | |
| 8 | 冷水ポンプ | |
| 9 | 非常用発電機 | |

2 階 平 面 図 1 : 150

| | | | |
|-----------|---------------------|-----|---------|
| 図 面 名 称 | 熱 源 設 備 | 縮 尺 | 1 : 150 |
| 調 査 年 月 日 | 令和 4 年 6 月 13 日 | | |
| 請 負 者 | 和 光 技 研 株 式 有 限 公 司 | | |
| 資格名称・作成者 | 補償業務管理士 横 田 貴 史 | | |

| | |
|-------|---|
| 所在地 | 北見市北二条東一丁目4番地、6番地、2番地、8番地 北見市北三条東一丁目3番地、5番地、1番地1、7番地 |
| 所有者住所 | 札幌市中央区大通西3丁目11番地 |
| 所有者 | 株式会社 北洋銀行 |

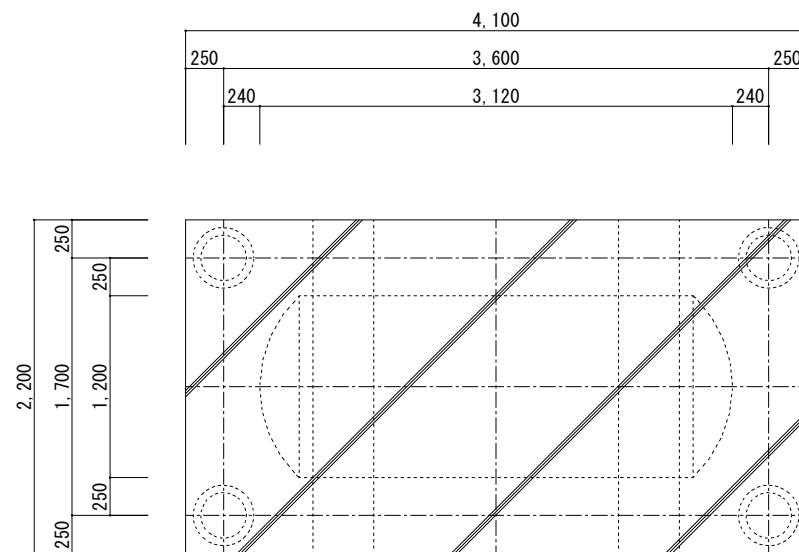

※ 有筋

耐圧版平面図 1 : 50

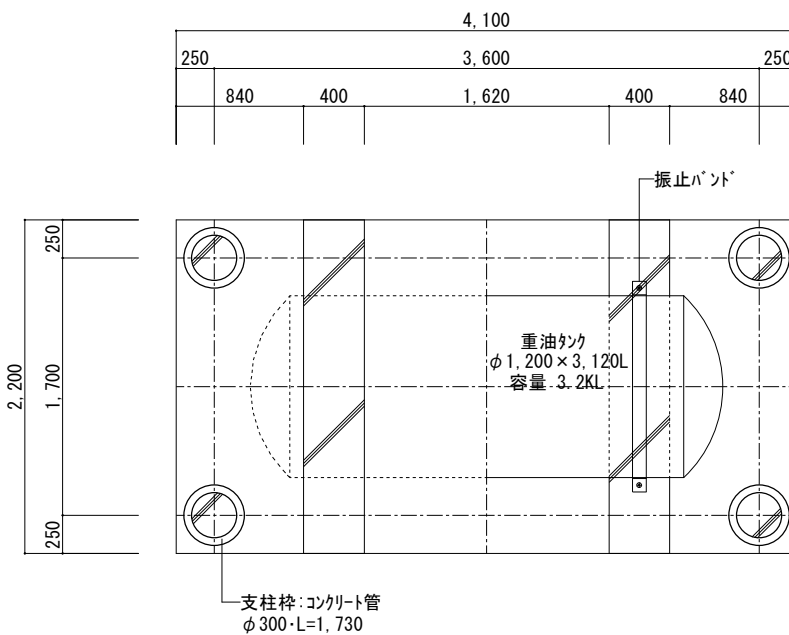

※ 有筋

支柱・架台平面図 1 : 50

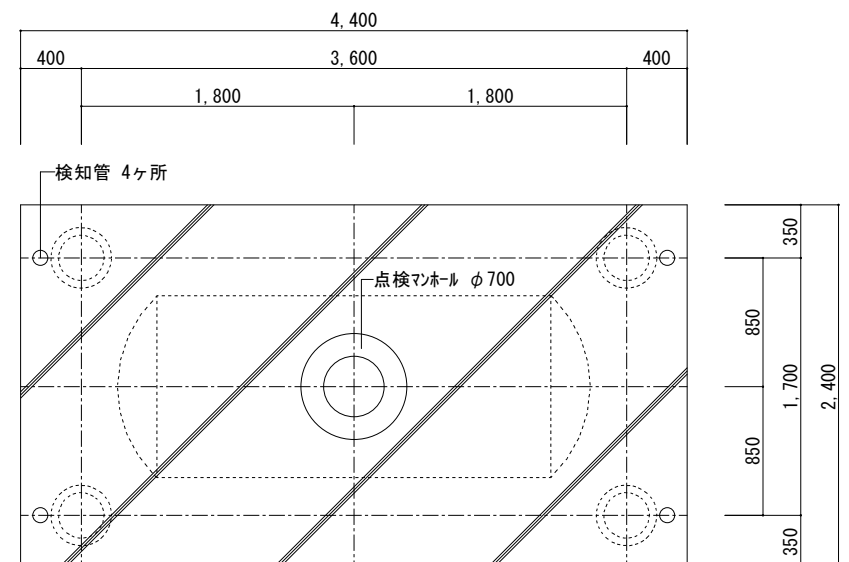

※ 有筋

上部スラブ 平面図 1 : 50

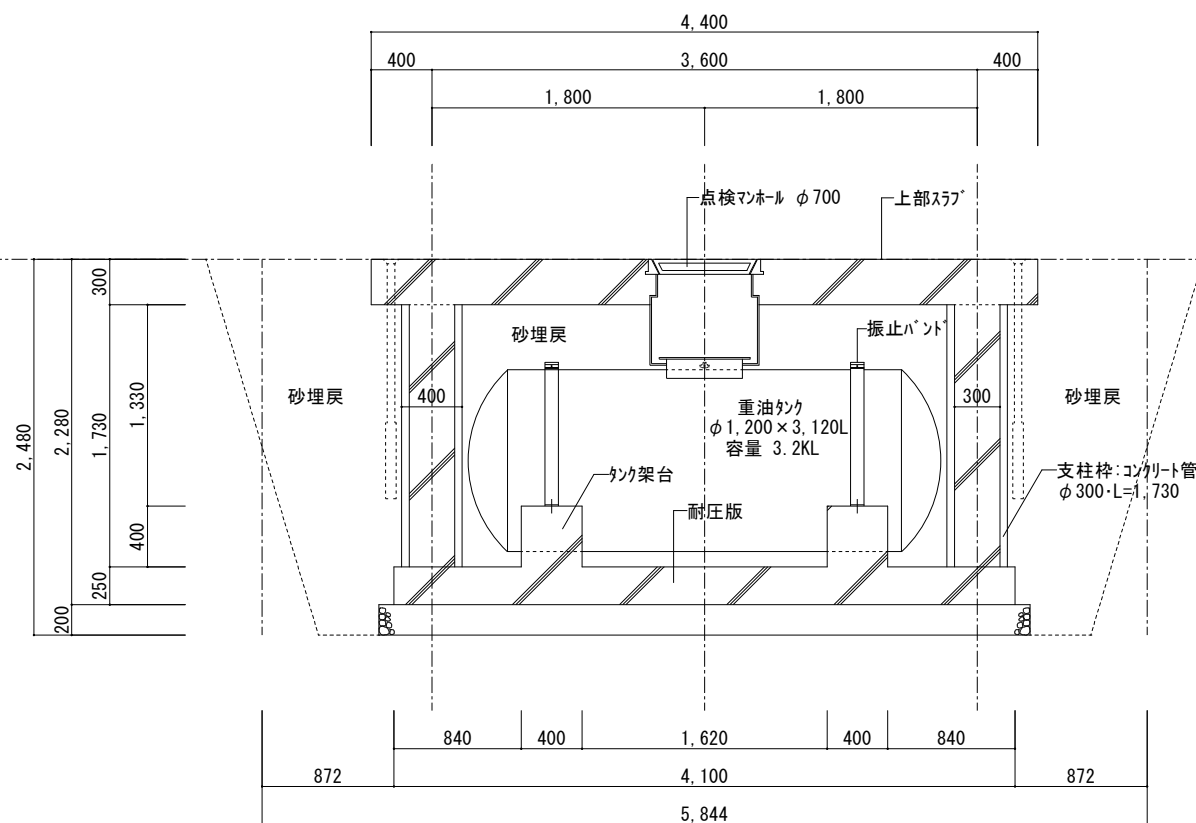

断面図 1 : 50

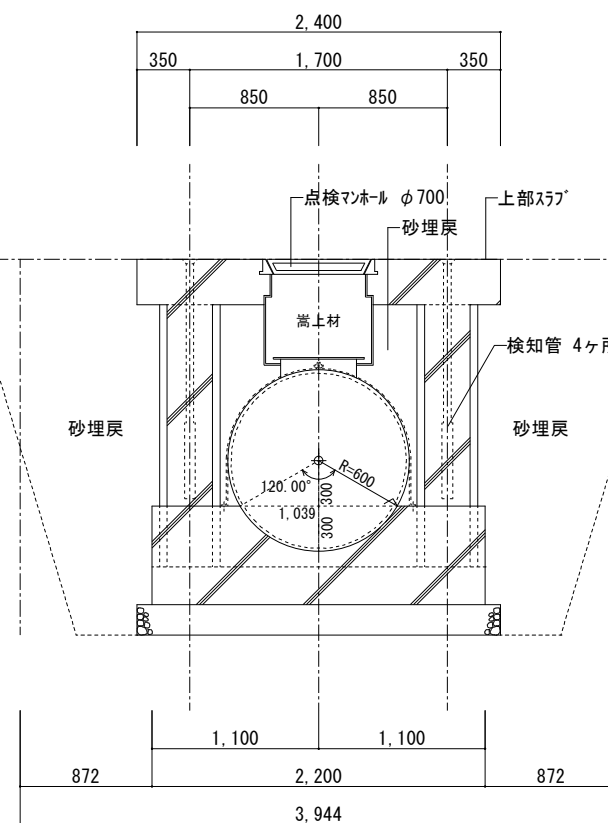

断面图 1:50

根切余幅

$$a = 0.3H/2 + 0.50m$$
$$a = 0.3 \times 2.480/2 + 0.500 = 0.872m$$

| | | | |
|-----------|-----------------|-----|--------|
| 図 面 名 称 | 埋設オイルタンク | 縮 尺 | 1 : 50 |
| 調 査 年 月 日 | 令和 4 年 6 月 13 日 | | |
| 請 負 者 | 和 光 技 研 株 式 会 社 | | |
| 資格名称・作成者 | 補償業務管理士 横 田 貴 史 | | |

| | |
|-----------|---|
| 所 在 地 | 北見市北二条東一丁目4番地、6番地、2番地、8番地 北見市北三条東一丁目3番地、5番地、1番地1、7番地 |
| 所 有 者 住 所 | 札幌市中央区大通西3丁目11番地 |
| 所 有 者 | 株式会社 北洋銀行 |

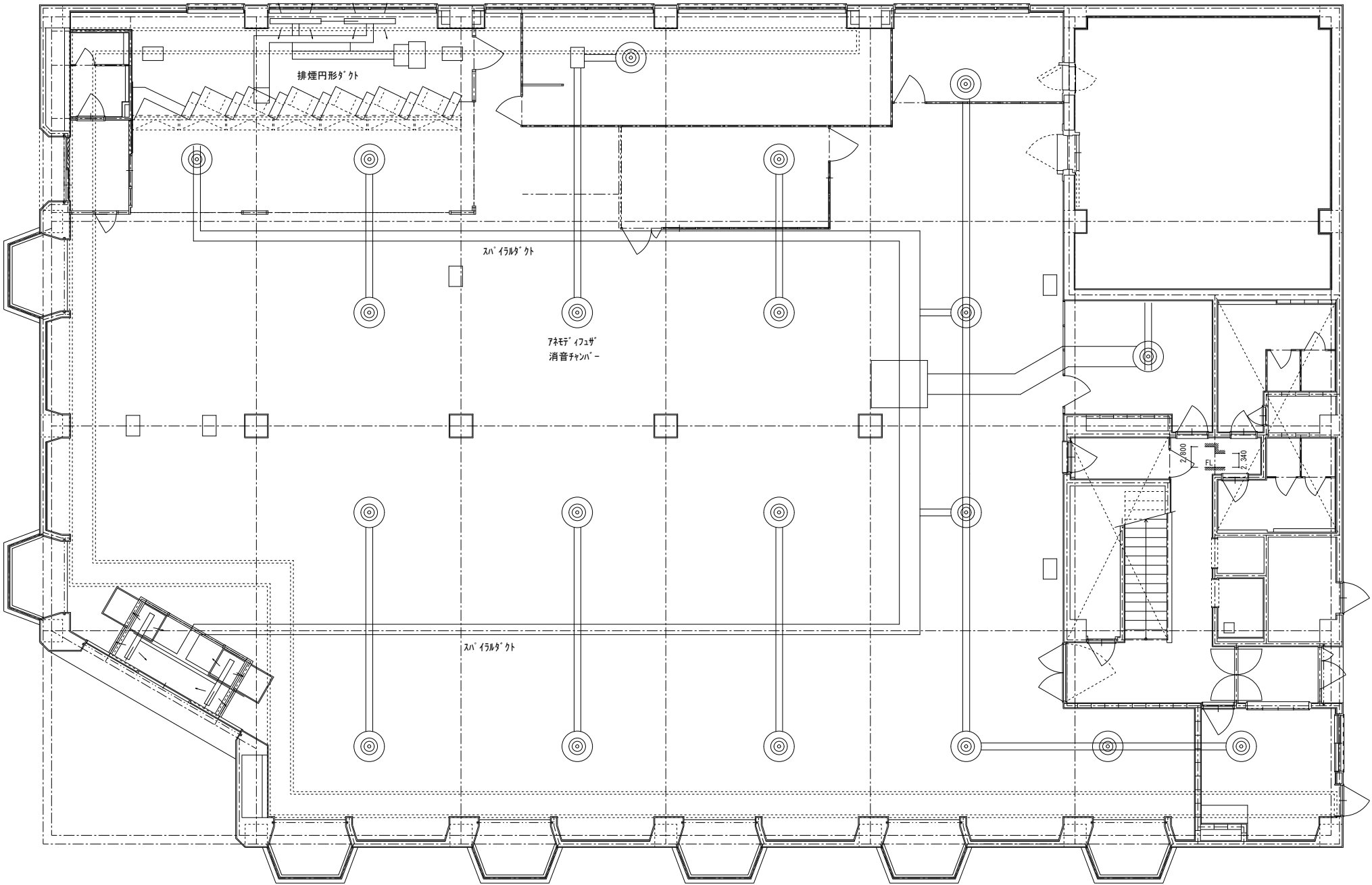
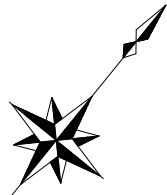

1 階 平 面 図 1 : 150

| | | | |
|-----------|-----------------|-----|---------|
| 図 面 名 称 | 空調ダ'外設備 | 縮 尺 | 1 : 150 |
| 調 査 年 月 日 | 令和 4 年 6 月 13 日 | | |
| 請 負 者 | 和 光 技 研 株 式 会 社 | | |
| 資格名称・作成者 | 補償業務管理士 横田 貴史 | | |

| | |
|-----------|---|
| 所 在 地 | 北見市北二条東一丁目4番地、6番地、2番地、8番地 北見市北三条東一丁目3番地、5番地、1番地1、7番地 |
| 所 有 者 住 所 | 札幌市中央区大通西3丁目11番地 |
| 所 有 者 | 株式会社 北洋銀行 |

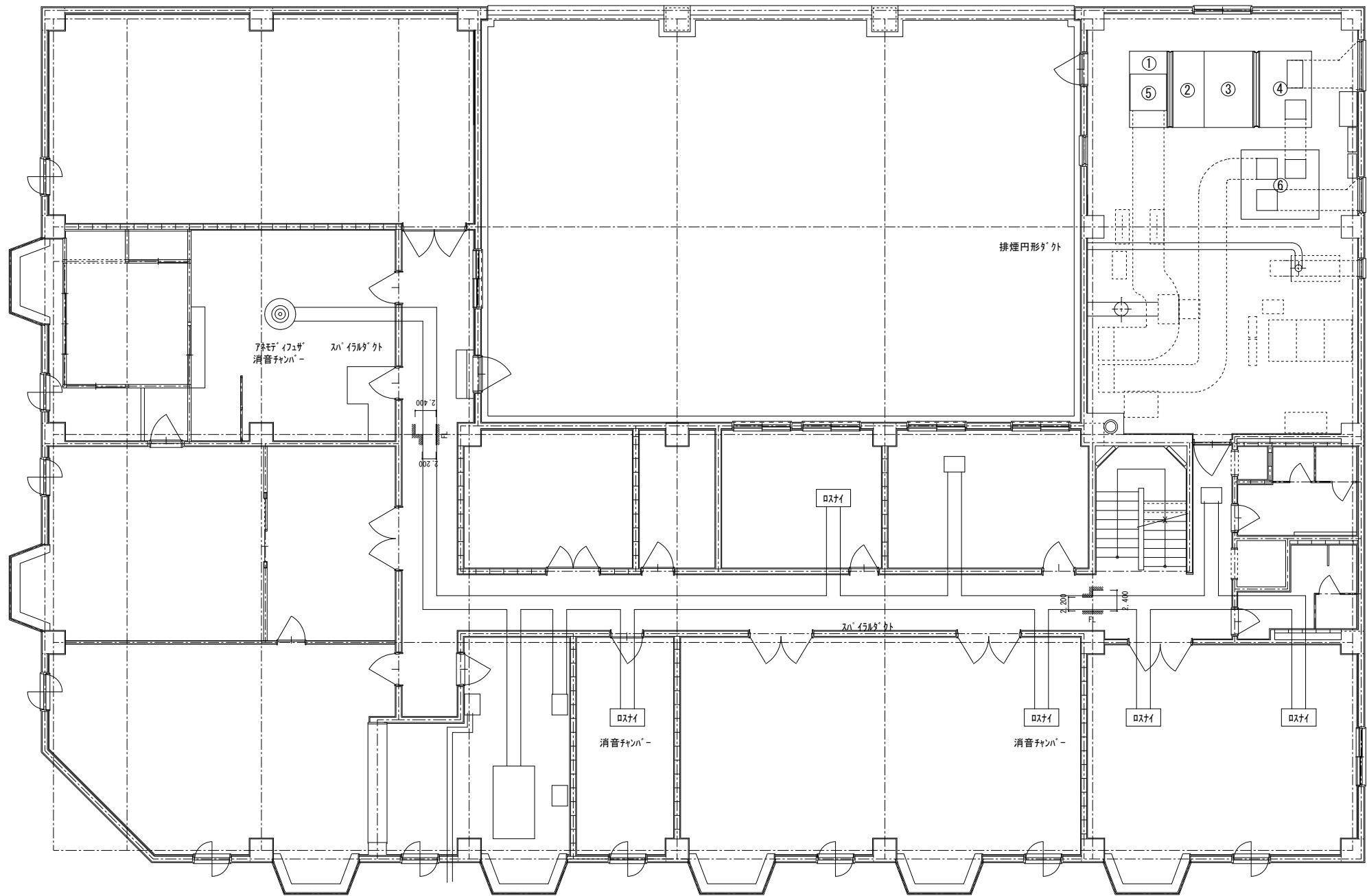
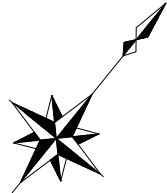

| 空調'外設備 | | |
|--------|---------------|--|
| 番 号 | 名 称 | |
| 1 | フィルタ-式シロコファン | |
| 2 | フィルタ-式シロコファン | |
| 3 | ロールフィルタ-ユニット | |
| 4 | ミキシ'グ'チャンパ' - | |
| 5 | 吊'ク'トフィルタ- | |
| 6 | レタンチャンパ' - | |

| | | | |
|-----------|-----------------|-----|---------|
| 図 面 名 称 | 空調'外設備 | 縮 尺 | 1 : 150 |
| 調 査 年 月 日 | 令和 4 年 6 月 13 日 | | |
| 請 負 者 | 和 光 技 研 株 式 会 社 | | |
| 資格名称・作成者 | 補償業務管理士 横田 貴史 | | |

| | |
|-------|---|
| 所 在 地 | 北見市北二条東一丁目4番地、6番地、2番地、8番地 北見市北三条東一丁目3番地、5番地、1番地1、7番地 |
| 所有者住所 | 札幌市中央区大通西3丁目11番地 |
| 所 有 者 | 株式会社 北洋銀行 |

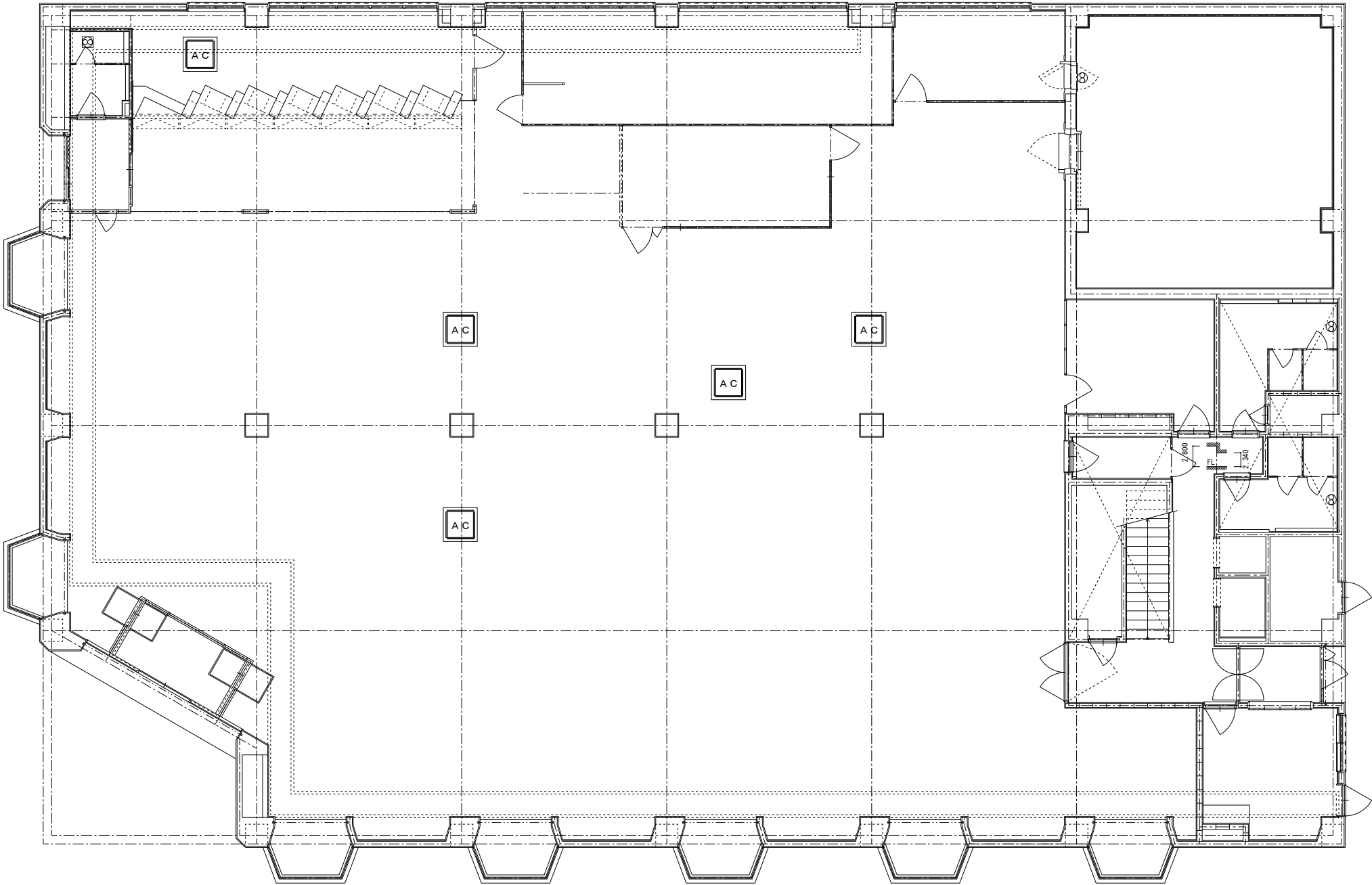
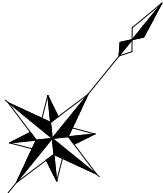

| | | | |
|-----------|-----------------|-----|---------|
| 図 面 名 称 | エアコン・換気設備 | 縮 尺 | 1 : 150 |
| 調 査 年 月 日 | 令和 4 年 6 月 13 日 | | |
| 請 負 者 | 和 光 技 研 株 式 会 社 | | |
| 資格名称・作成者 | 補償業務管理士 横 田 貴 史 | | |

| | |
|-----------|---|
| 所 在 地 | 北見市北二条東一丁目4番地、6番地、2番地、8番地 北見市北三条東一丁目3番地、5番地、1番地1、7番地 |
| 所 有 者 住 所 | 札幌市中央区大通西3丁目11番地 |
| 所 有 者 | 株式会社 北洋銀行 |

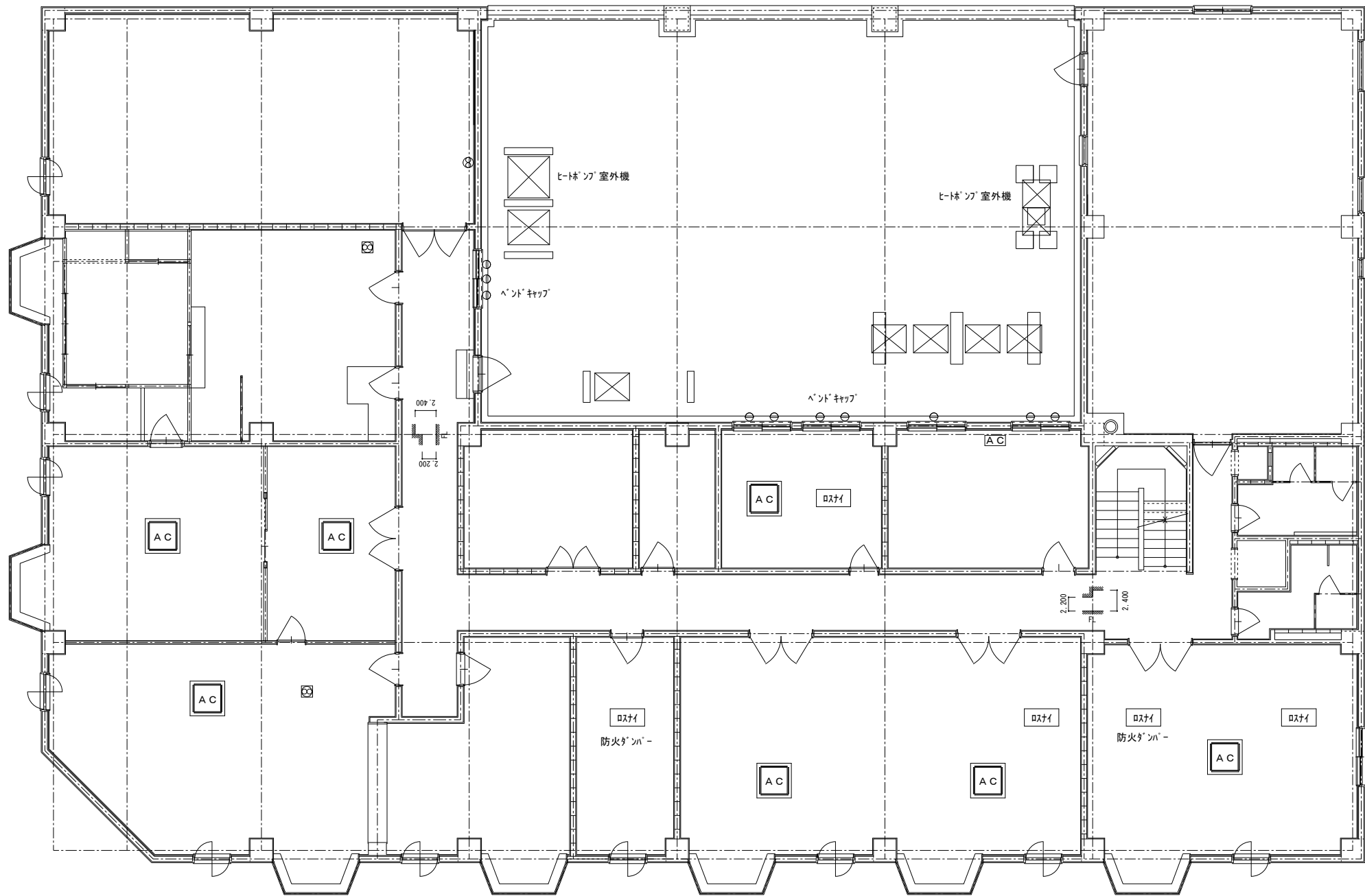
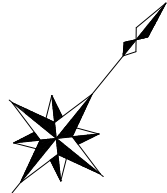

2 階 平 面 図 1 : 150

| | | | |
|-----------|-----------------|-----|---------|
| 図 面 名 称 | エアコン・換気設備 | 縮 尺 | 1 : 150 |
| 調 査 年 月 日 | 令和 4 年 6 月 13 日 | | |
| 請 負 者 | 和 光 技 研 株 式 会 社 | | |
| 資格名称・作成者 | 補償業務管理士 横田 貴史 | | |

| | |
|-------|---|
| 所 在 地 | 北見市北二条東一丁目4番地、6番地、2番地、8番地 北見市北三条東一丁目3番地、5番地、1番地1、7番地 |
| 所有者住所 | 札幌市中央区大通西3丁目11番地 |
| 所 有 者 | 株式会社 北洋銀行 |

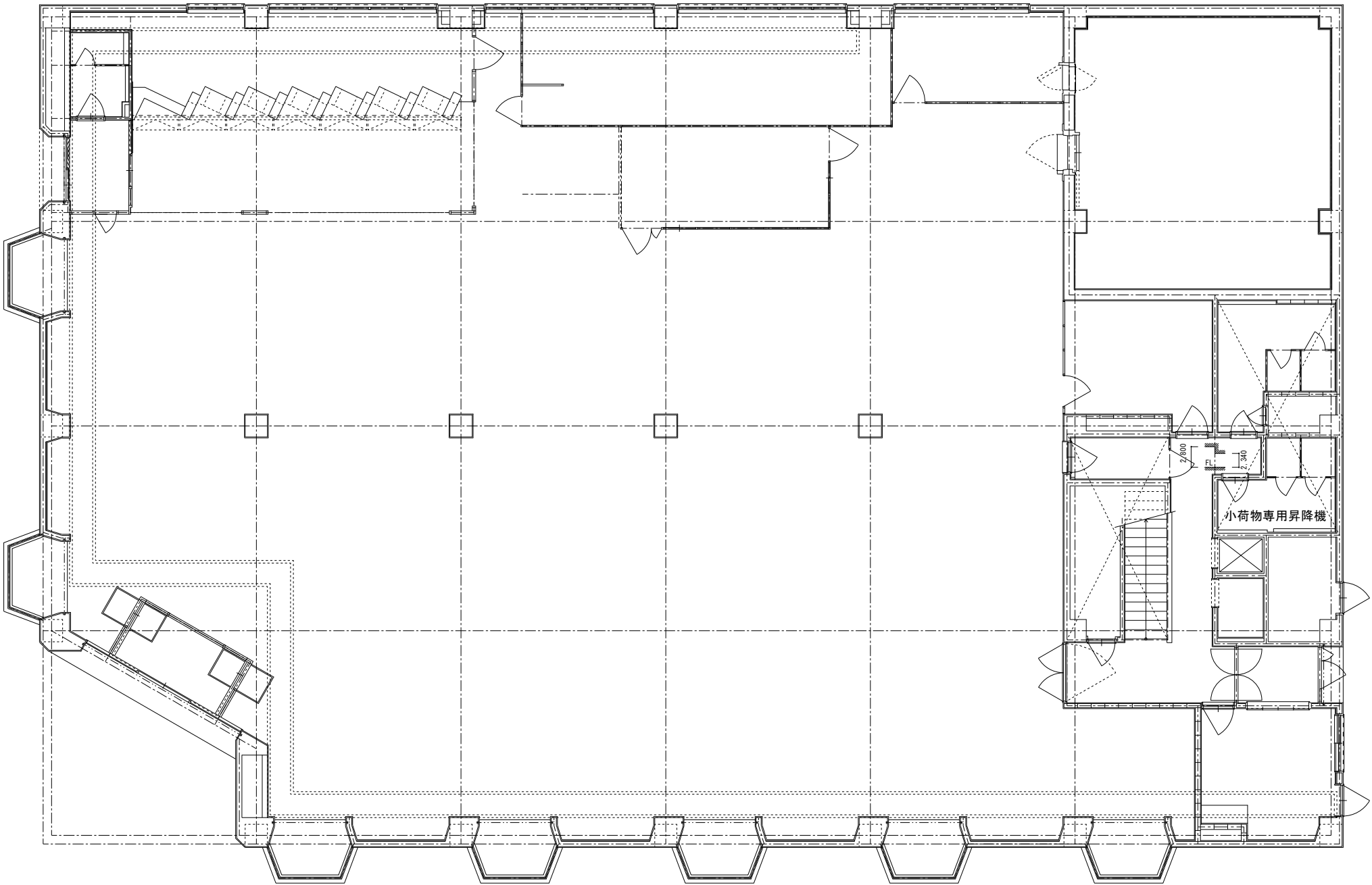
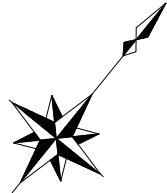

1 階 平 面 図 1 : 150

| | | | |
|-----------|-----------------|-----|---------|
| 図 面 名 称 | 昇 降 設 備 | 縮 尺 | 1 : 150 |
| 調 査 年 月 日 | 令和 4 年 6 月 13 日 | | |
| 請 負 者 | 和 光 技 研 株 式 会 社 | | |
| 資格名称・作成者 | 補償業務管理士 横田 貴史 | | |

| | | | |
|-----------|-----------------|---------|-------|
| 整 理 番 号 | 2-2 | 図 面 番 号 | 1 |
| 図 面 名 称 | 概要・求積図・求積表 | 縮 尺 | 1/100 |
| 調 査 年 月 日 | 令和 4年 6月 13日 | | |
| 請 負 者 | 和 光 技 研 株 式 会 社 | | |
| 資格名称・作成者 | 補償業務管理士 横田 貴史 | | |

| | |
|---------|--------------------------------|
| 所 在 地 | 北見市北二条東一丁目8番地 北見市北三条東一丁目7番地 |
| 所有者住所 | 札幌市中央区大通西三丁目11番地 |
| 所 有 者 | 株式会社 北洋銀行 |
| 構 造 概 要 | |
| 構 造 | 鉄骨造平家建 |
| 用 途 | 車 庫 |
| 基 礎 | コンクリート布基礎 |
| 屋 根 | カラー鉄板折板葺 |
| 外 壁 | 角波カラー鉄板張 |

| 面 積 表 | | | m ² |
|---------|---|---------|----------------|
| 建 築 面 積 | ① | 97.7340 | 97.73 |
| | | | |
| 1 階床面積 | ① | 97.7340 | 97.73 |
| | | | |
| | | | |
| 延 床 面 積 | | | 97.73 |

| 求 積 表 | | |
|-------|----------------|---------|
| ① | 9.100 × 10.740 | 97.7340 |
| | | |
| | | |

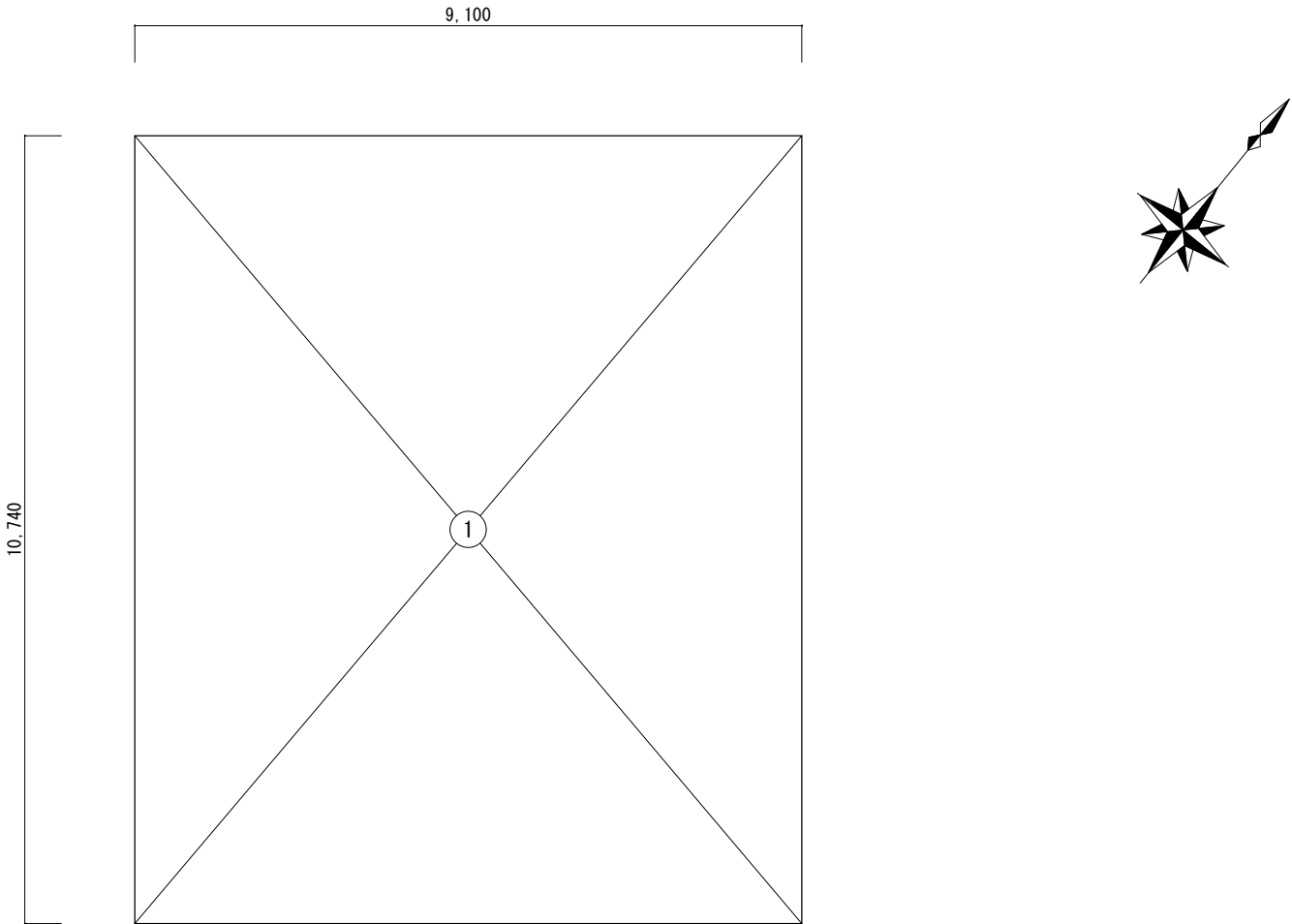

建築面積求積図 1:100

1 階求積図 1:100

| | |
|-----------|--------------------------------|
| 所 在 地 | 北見市北二条東一丁目8番地 北見市北三条東一丁目7番地 |
| 所 有 者 住 所 | 札幌市中央区大通西3丁目11番地 |
| 所 有 者 | 株式会社 北洋銀行 |

外 部 仕 上 表

| | | |
|-------|---|-------|
| 屋 根 | ｶｰ鉄板折版葺き 厚0.8mm・山高173mm・S-60 軒先見切面戸 | そ の 他 |
| 笠木・水切 | | |
| 軒 天 井 | 折版素地 ﾎﾙﾀﾙ塗刷毛引 厚12mm、ﾘﾌﾗｽ張 鉄骨下地、ﾘﾌﾗｽ下地ﾗｽｺｽﾘ | |
| 外 壁 | ﾎﾙﾀﾙ塗刷毛引 コンクリート下地、コンクリート素地 ﾎﾙﾀﾙ塗刷毛引 ﾌﾞﾛｯｸ下地、コンクリートﾌﾞﾛｯｸ積 両面化粧 亜鉛鉄板張 波板 鉄骨下地 | |
| 建 具 | 銅製建具 | |

内 部 仕 上 表

| 階 | 室 名 | 床 | 幅 木 | 高 | 腰 壁 | | 壁 | | 回 り 縁 | 天 井 | 天 井 高 | 備 考 |
|---|-----|-----------------------|-------|-----|-----|-----|-------|------------------------------|---------|---|---------------------|-----|
| | | | | | 下 地 | 仕 上 | 下 地 | 仕 上 | | | | |
| 1 | 車 庫 | 床・ｺﾝｸﾘｰﾄ仕上げ 直均し・薄物仕上げ | ﾎﾙﾀﾙ塗 | 100 | | | RC・CB | ﾎﾙﾀﾙ塗刷毛引 厚20mm | ―― | 折版表し | 2,450 ～ 3,150 | |
| | | | | | | | | ｺﾝｸﾘｰﾄﾌﾞﾛｯｸ積 厚120mm・A種・化粧目地無 | | | | |
| | | | | | | | | ｺﾝｸﾘｰﾄﾌﾞﾛｯｸ化粧目地 両面化粧 | | | | |
| | 倉 庫 | 床・ﾗｯｸ合板張 厚12mm・2類 | ―― | | | | RC・CB | ﾎﾙﾀﾙ塗刷毛引 厚20mm | 塩ﾋﾞｯ・突付 | 合成樹脂エマルジョン塗 EP・ﾎｰﾄﾞ面 ｽﾚｰﾄﾎｰﾄﾞ張 厚4mm・ﾌﾚｷｼﾌﾞﾙ板・目透張 | 1,930 ～ 2,210 | |
| | | 木造ころばし床組 | | | | | | ｺﾝｸﾘｰﾄﾌﾞﾛｯｸ積 厚120mm・A種・化粧目地無 | | | | |
| | | 床・ｺﾝｸﾘｰﾄ仕上げ 直均し・厚物仕上げ | | | | | | ｺﾝｸﾘｰﾄﾌﾞﾛｯ克化粧目地 両面化粧 | | | | |
| | | | | | | | | | | | | |
| | | | | | | | | | | | | |
| | | | | | | | | | | | | |
| | | | | | | | | | | | | |
| | | | | | | | | | | | | |
| | | | | | | | | | | | | |
| | | | | | | | | | | | | |
| | | | | | | | | | | | | |
| | | | | | | | | | | | | |
| | | | | | | | | | | | | |
| | | | | | | | | | | | | |
| | | | | | | | | | | | | |

| | | | |
|-----------|-----------------|-----|--|
| 図 面 名 称 | 仕 上 表 | 縮 尺 | |
| 調 査 年 月 日 | 令和 4 年 6 月 13 日 | | |
| 請 負 者 | 和 光 技 研 株 式 会 社 | | |
| 資格名称・作成者 | 補償業務管理士 横田 貴史 | | |

| | |
|-------|--------------------------------|
| 所 在 地 | 北見市北二条東一丁目8番地 北見市北三条東一丁目7番地 |
| 所有者住所 | 札幌市中央区大通西3丁目11番地 |
| 所 有 者 | 株式会社 北洋銀行 |

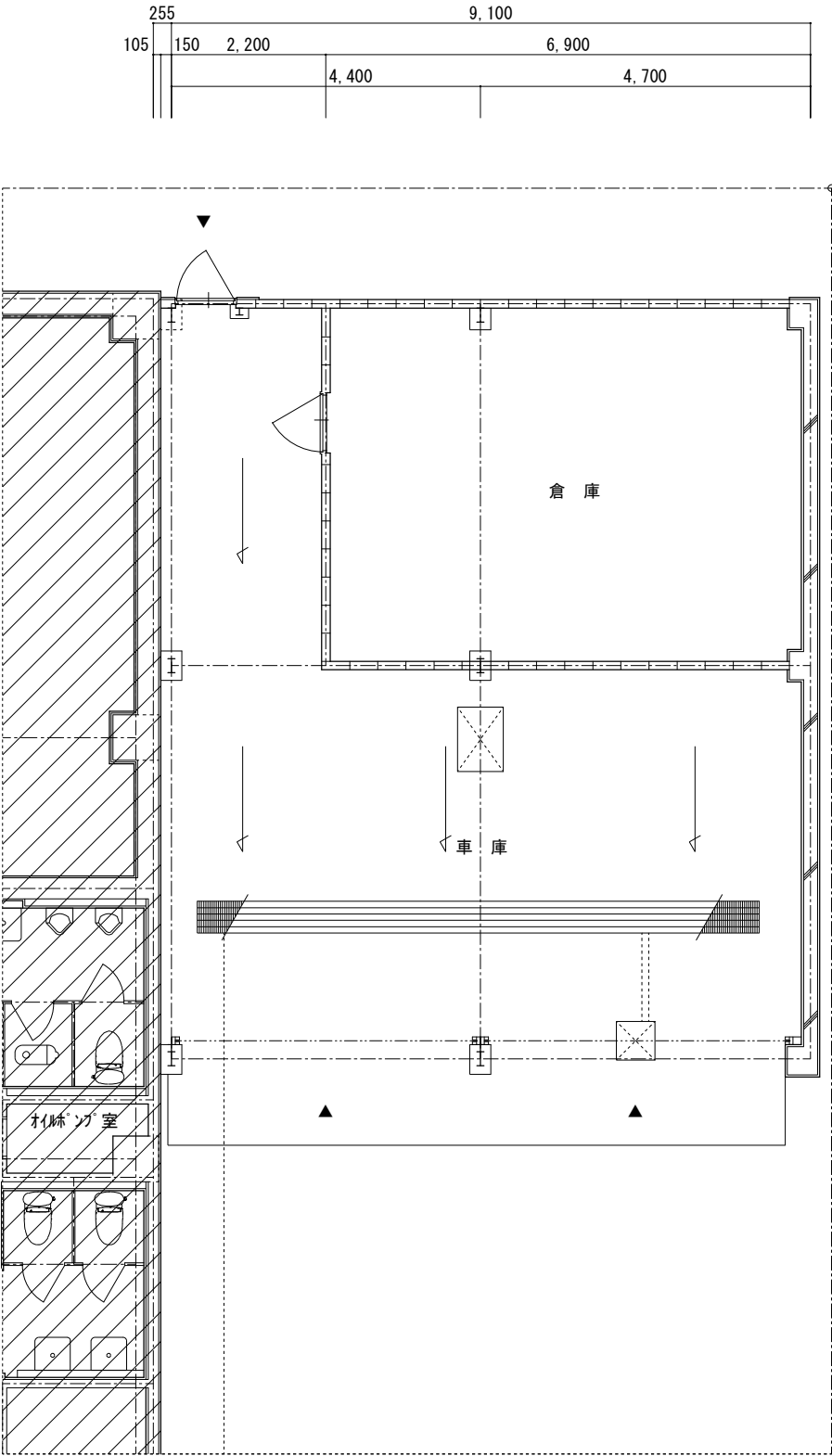

1 階 平 面 図 1 : 100

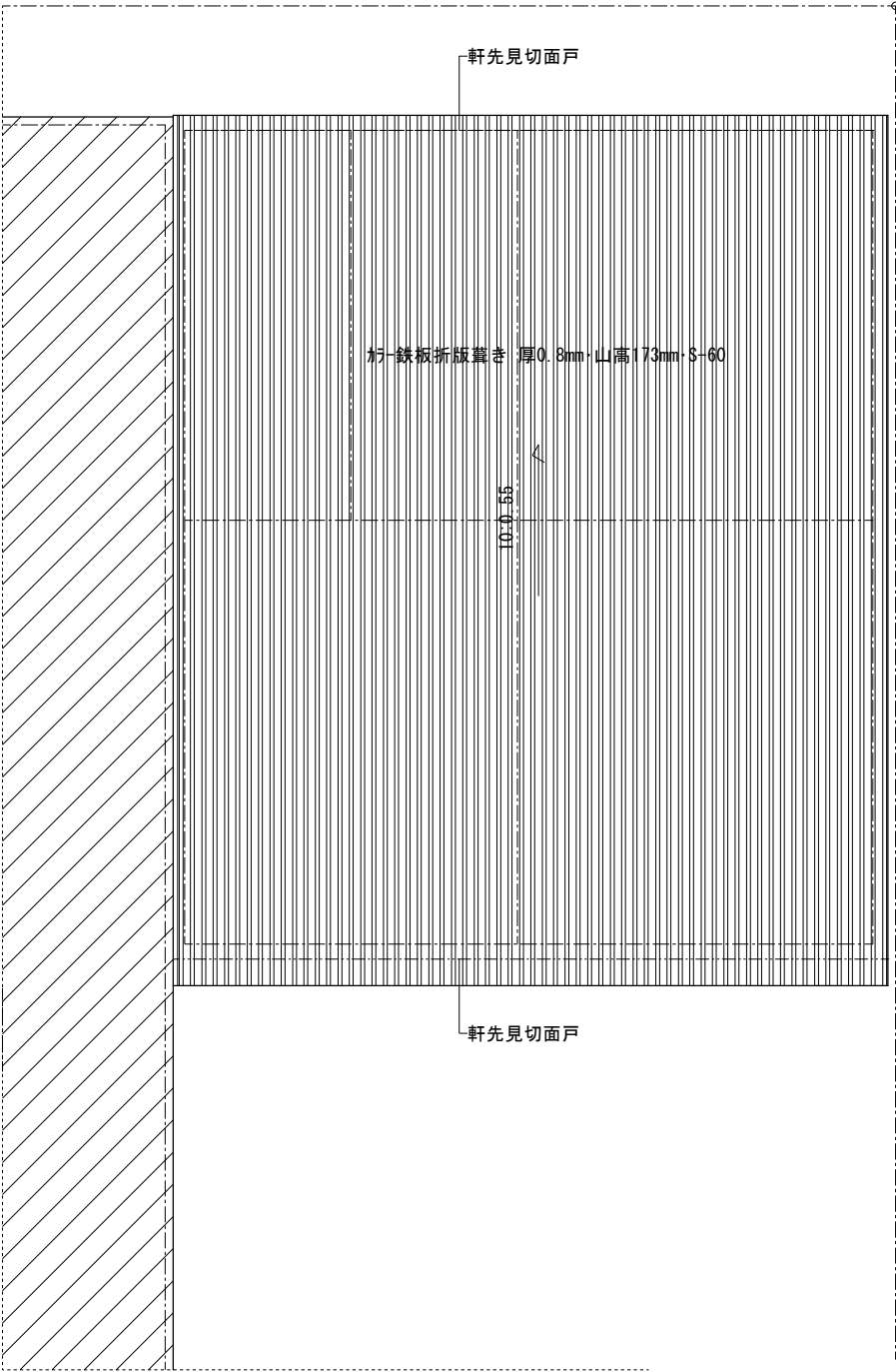
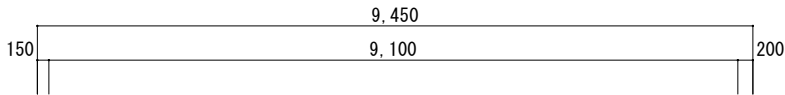

屋 根 伏 図 1 : 100

| | | | |
|-----------|-----------------|-----|---------|
| 図 面 名 称 | 平面図・屋根伏図 | 縮 尺 | 1 : 100 |
| 調 査 年 月 日 | 令和 4 年 6 月 13 日 | | |
| 請 負 者 | 和 光 技 研 株 式 会 社 | | |
| 資格名称・作成者 | 補償業務管理士 横田 貴史 | | |

| | |
|-------|--------------------------------|
| 所 在 地 | 北見市北二条東一丁目8番地 北見市北三条東一丁目7番地 |
| 所有者住所 | 札幌市中央区大通西3丁目11番地 |
| 所 有 者 | 株式会社 北洋銀行 |

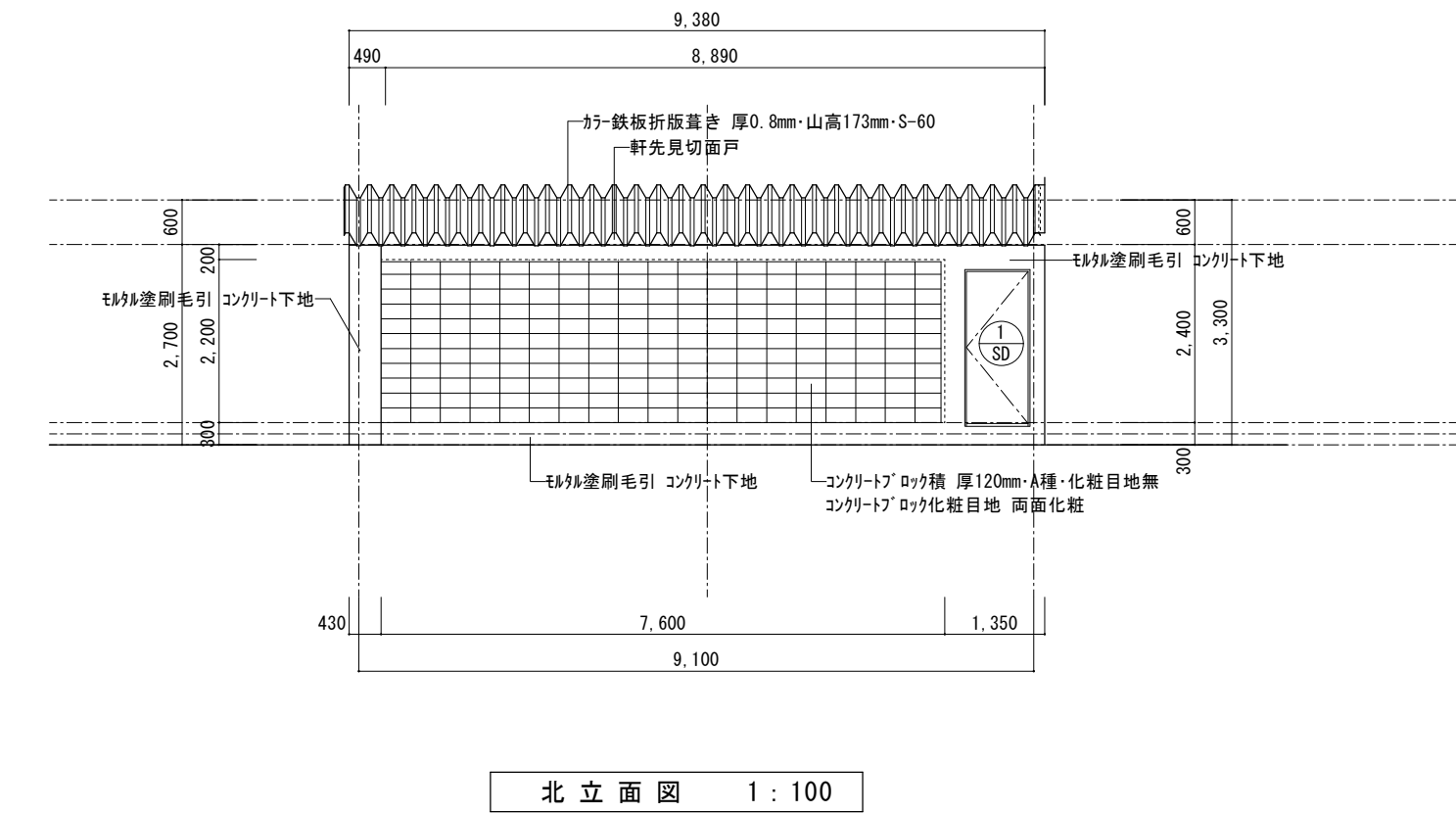
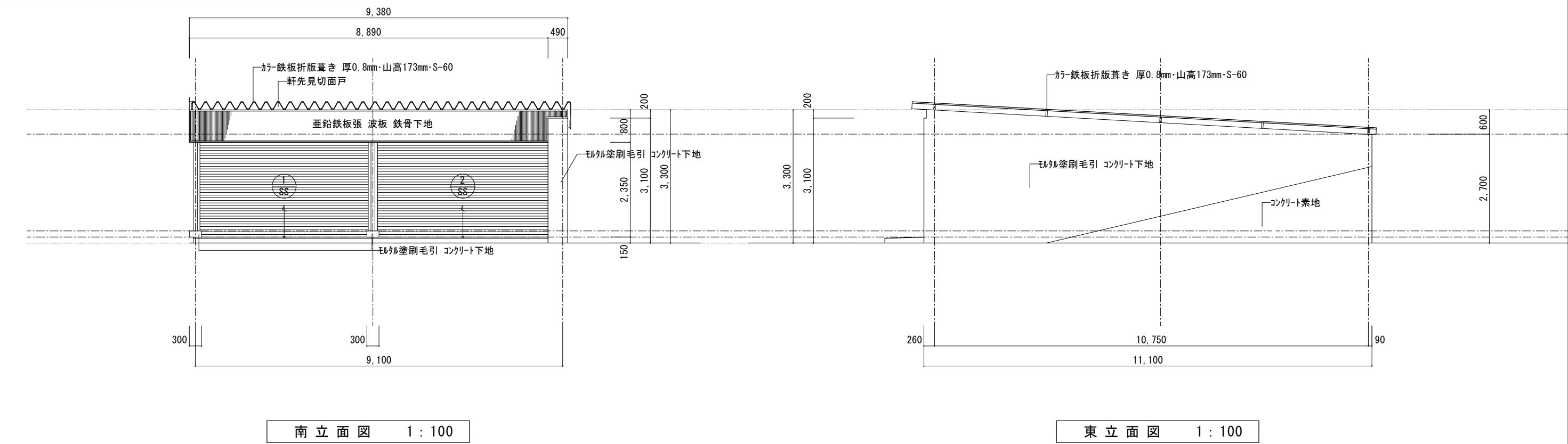

| | | | |
|-----------|-----------------|-----|---------|
| 図 面 名 称 | 立 面 図 | 縮 尺 | 1 : 100 |
| 調 査 年 月 日 | 令和 4 年 6 月 13 日 | | |
| 請 負 者 | 和 光 技 研 株 式 会 社 | | |
| 資格名称・作成者 | 補償業務管理士 横田 貴史 | | |

| | |
|-------|--------------------------------|
| 所 在 地 | 北見市北二条東一丁目8番地 北見市北三条東一丁目7番地 |
| 所有者住所 | 札幌市中央区大通西3丁目11番地 |
| 所 有 者 | 株式会社 北洋銀行 |

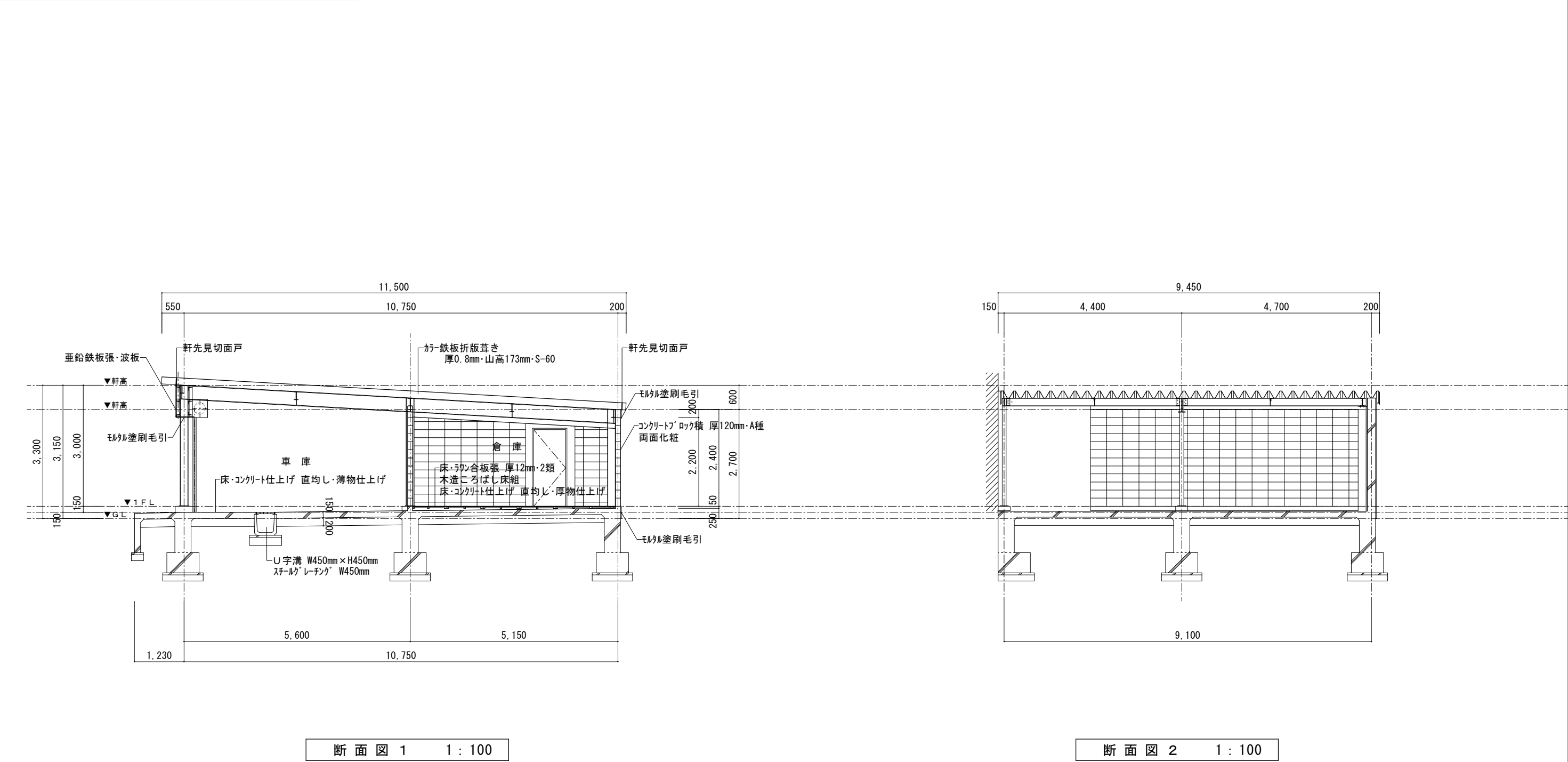

| | | | |
|-----------|-----------------|-----|---------|
| 図 面 名 称 | 断 面 図 | 縮 尺 | 1 : 100 |
| 調 査 年 月 日 | 令和 4 年 6 月 13 日 | | |
| 請 負 者 | 和 光 技 研 株 式 会 社 | | |
| 資格名称・作成者 | 補償業務管理士 横田 貴史 | | |

| | |
|-------|--------------------------------|
| 所 在 地 | 北見市北二条東一丁目8番地 北見市北三条東一丁目7番地 |
| 所有者住所 | 札幌市中央区大通西3丁目11番地 |
| 所 有 者 | 株式会社 北洋銀行 |

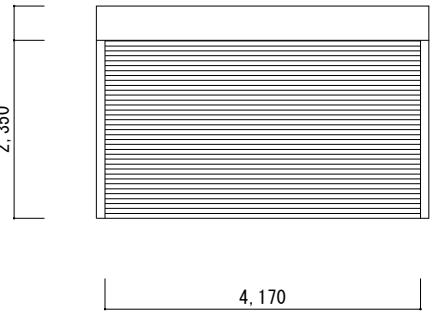
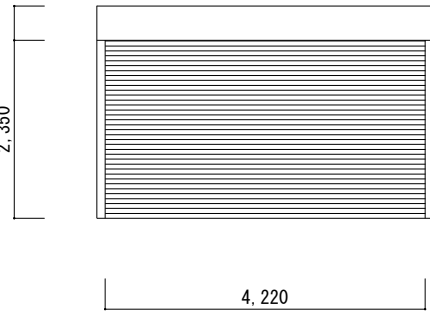
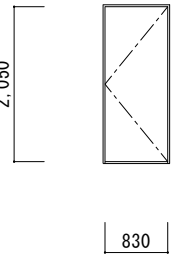
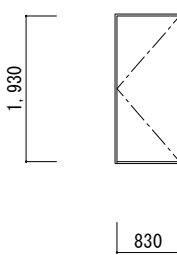
| | | | |
|-----------|--|--|--|
| 記 号 ・ 数 量 | ① SS 1ヶ所 | ② SS 1ヶ所 | |
| 形 状 |  |  | |
| 形 式 | スチール製軽量電動シャッター | スチール製軽量電動シャッター | |
| 材質・仕上 | SOP | SOP | |
| 硝 子 | | | |
| 金 物 | 附属金物一式 | 附属金物一式 | |
| 備 考 | シャッターホックス | シャッターホックス | |
| 記 号 ・ 数 量 | ① SD 1ヶ所 | ② SD 1ヶ所 | |
| 形 状 |  |  | |
| 形 式 | スチール製片開きドア | スチール製片開きドア | |
| 材質・仕上 | SOP | SOP | |
| 硝 子 | | | |
| 金 物 | ヒールットヒンジ・モ/ロック 附属金物一式 | 丁番・モ/ロック・ドアクロザー 附属金物一式 | |
| 備 考 | | | |

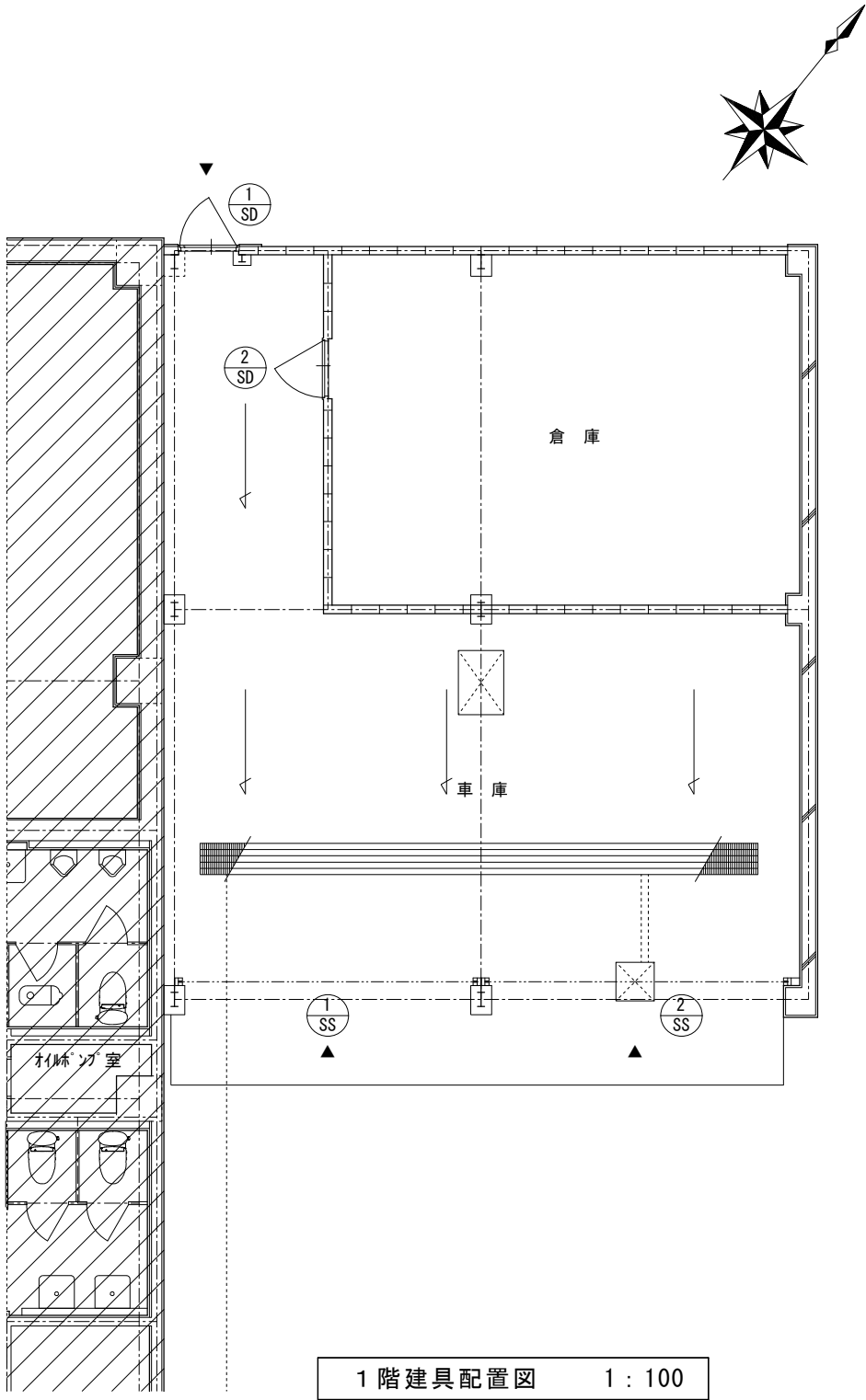

1 階 建 具 配 置 図 1 : 100

| | | | |
|-----------|-----------------|-----|---------|
| 図 面 名 称 | 建具配置図・建具表 | 縮 尺 | 1 : 100 |
| 調 査 年 月 日 | 令和 4 年 6 月 13 日 | | |
| 請 負 者 | 和 光 技 研 株 式 会 社 | | |
| 資格名称・作成者 | 補償業務管理士 横 田 貴 史 | | |

| | |
|-------|--------------------------------|
| 所 在 地 | 北見市北二条東一丁目8番地 北見市北三条東一丁目7番地 |
| 所有者住所 | 札幌市中央区大通西3丁目11番地 |
| 所 有 者 | 株式会社 北洋銀行 |

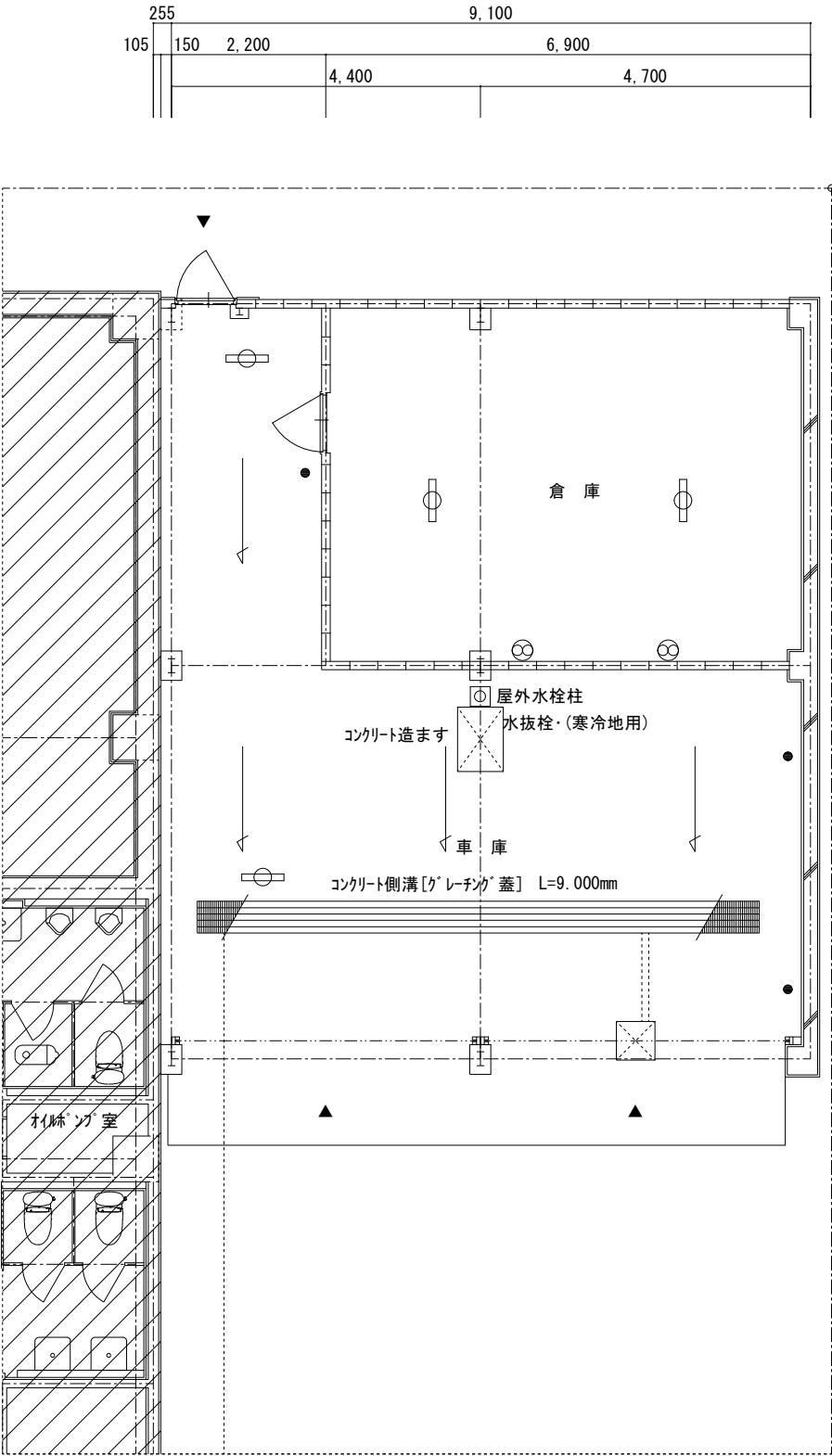

1 階 平 面 図 1 : 100

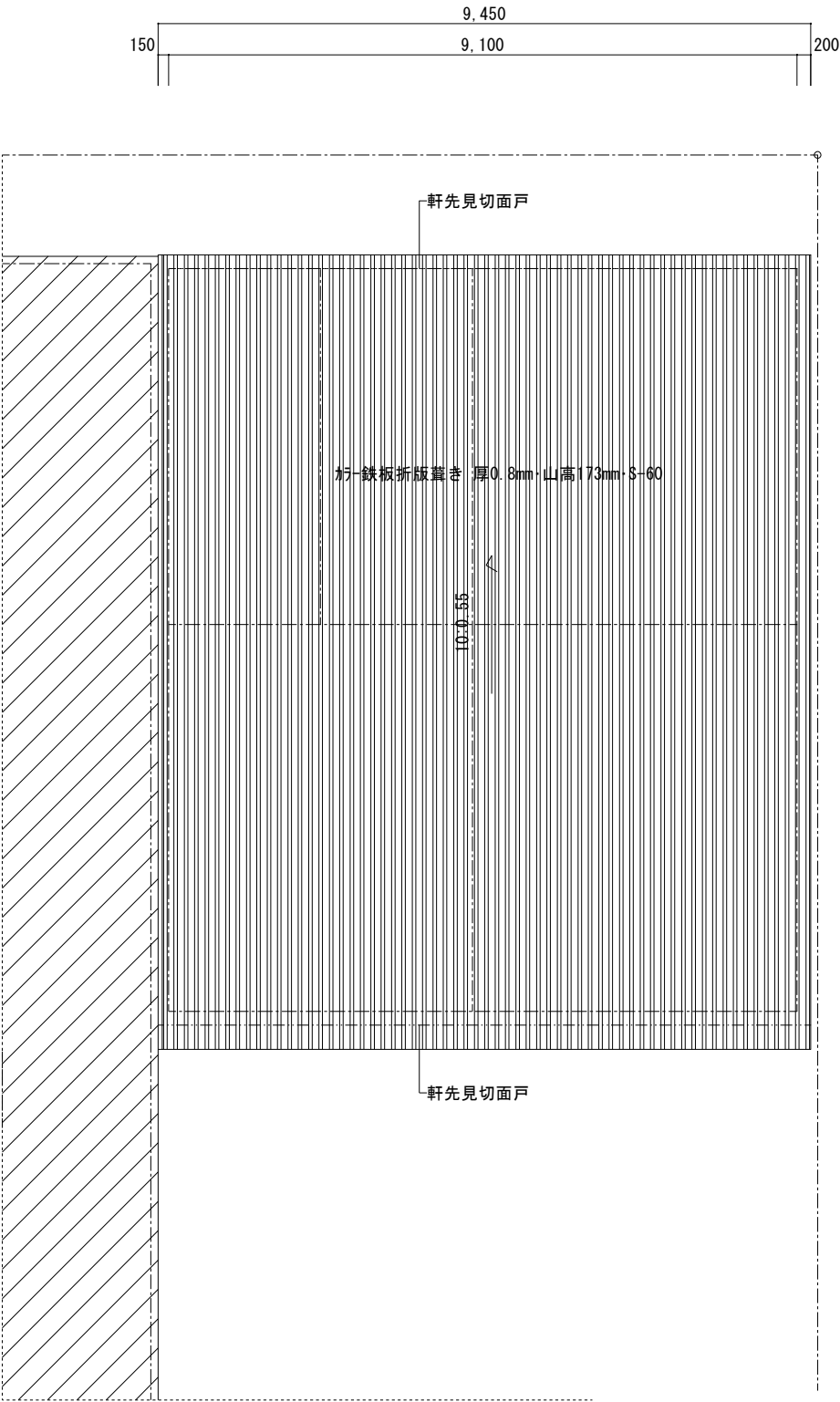

屋 根 伏 図 1 : 100

| | | | |
|-----------|-----------------|-----|---------|
| 図 面 名 称 | 設 備 図 | 縮 尺 | 1 : 100 |
| 調 査 年 月 日 | 令和 4 年 6 月 13 日 | | |
| 請 負 者 | 和 光 技 研 株 式 会 社 | | |
| 資格名称・作成者 | 補償業務管理士 横田 貴史 | | |

| | |
|-------|----------------------------|
| 所 在 地 | 北見市北三条東一丁目3番地、5番地、1番地1、7番地 |
| 所有者住所 | 札幌市中央区大通西三丁目11番地 |
| 所 有 者 | 株式会社 北洋銀行 |

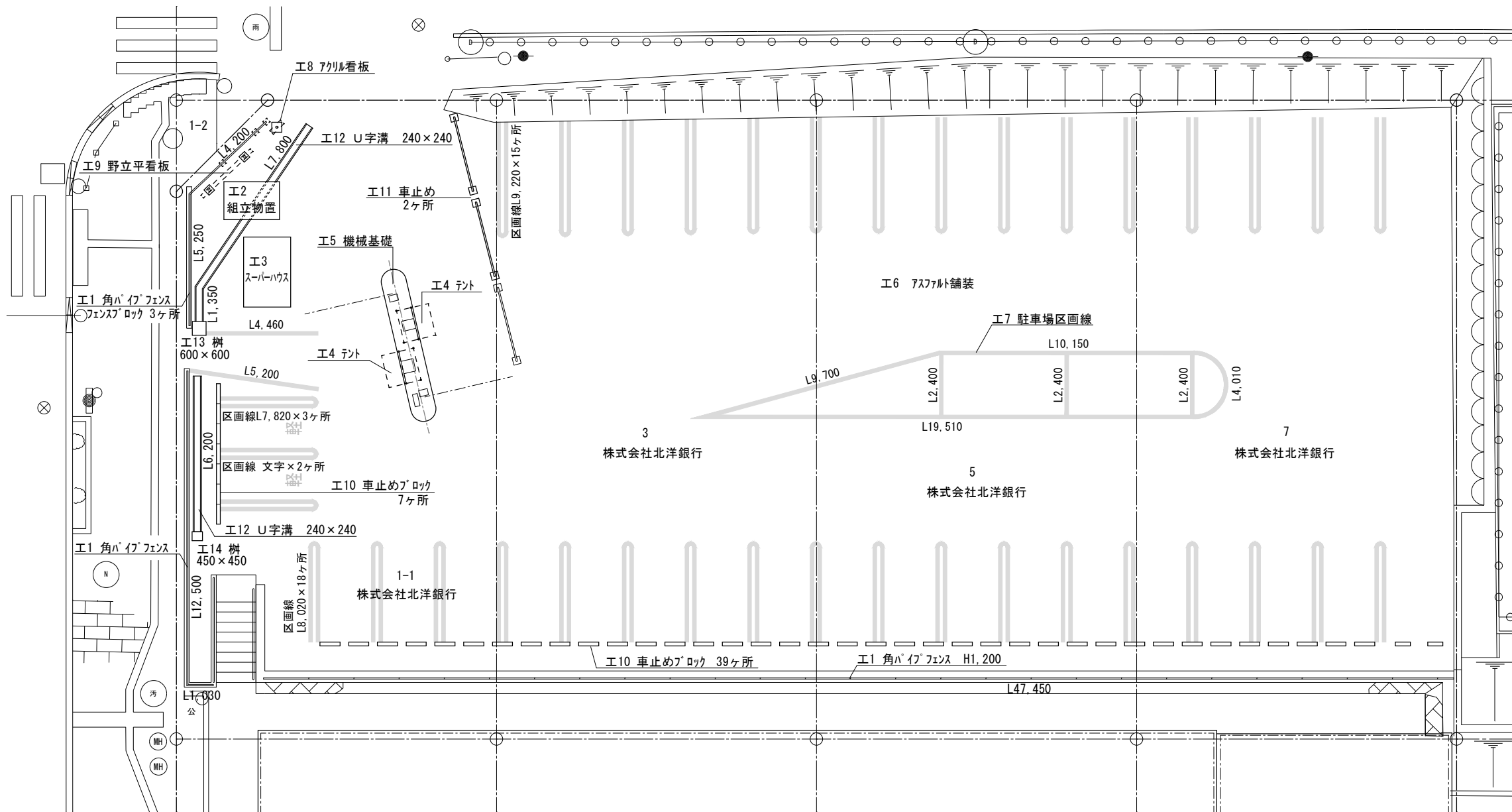
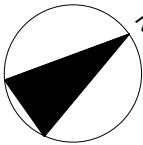

| | | | |
|-----------|-----------------|-----|-------|
| 図 面 名 称 | 工作物平面図 | 縮 尺 | 1/200 |
| 調 査 年 月 日 | 令和 4 年 6 月 13 日 | | |
| 請 負 者 | 和 光 技 研 株 式 会 社 | | |
| 資格名称・作成者 | 補償業務管理士 横田 貴史 | | |

| | |
|-----------|---------------------------|
| 所 在 地 | 北見市北二条東一丁目4番地、6番地、2番地、8番地 |
| 所 有 者 住 所 | 札幌市中央区大通西三丁目11番地 |
| 所 有 者 | 株式会社 北洋銀行 |

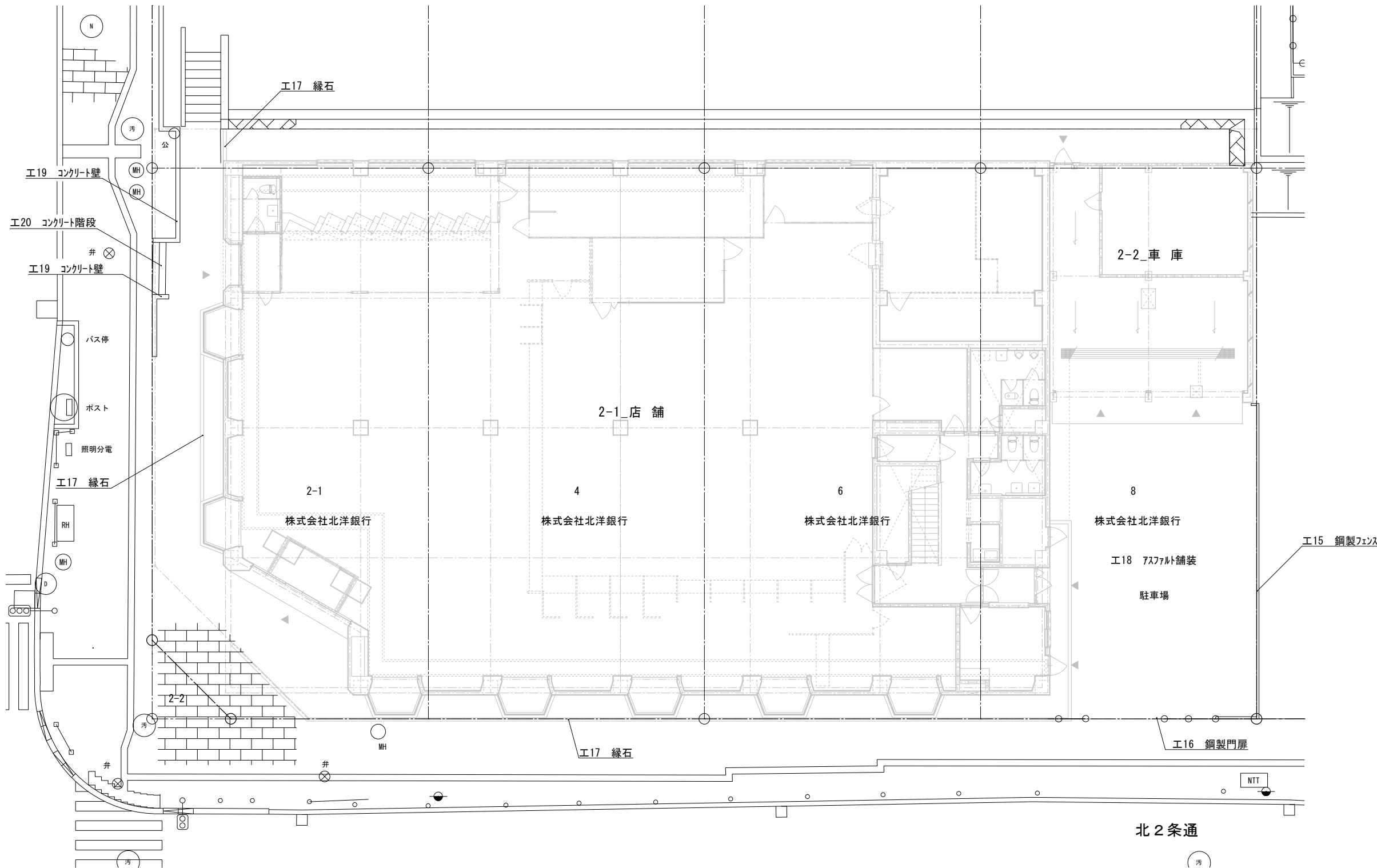
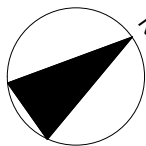

| | | | |
|-----------|-----------------|-----|-------|
| 図 面 名 称 | 工作物平面図 | 縮 尺 | 1/200 |
| 調 査 年 月 日 | 令和 4 年 6 月 13 日 | | |
| 請 負 者 | 和 光 技 研 株 式 会 社 | | |
| 資格名称・作成者 | 補償業務管理士 横田 貴史 | | |

| | |
|-------|------------------|
| 所 在 地 | 北見市北三条東一丁目1番地1 |
| 所有者住所 | 札幌市中央区大通西三丁目11番地 |
| 所 有 者 | 株式会社 北洋銀行 |

工2 組立物置

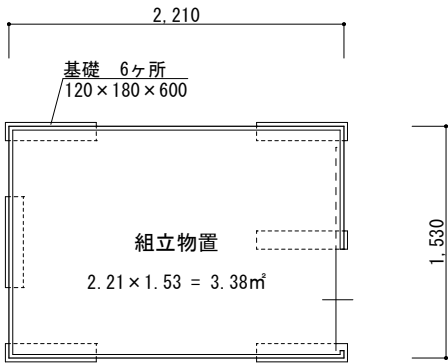

平面図

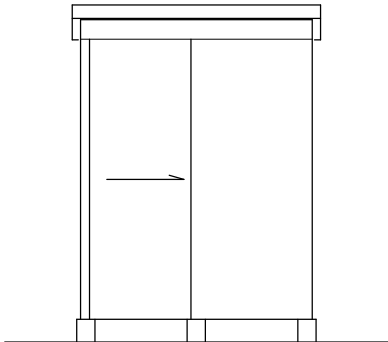

正面図

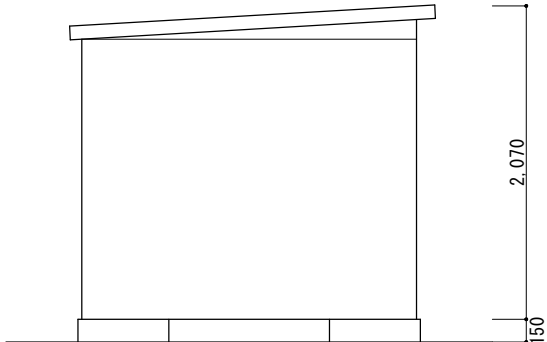

側面図

工3 スーパーハウス

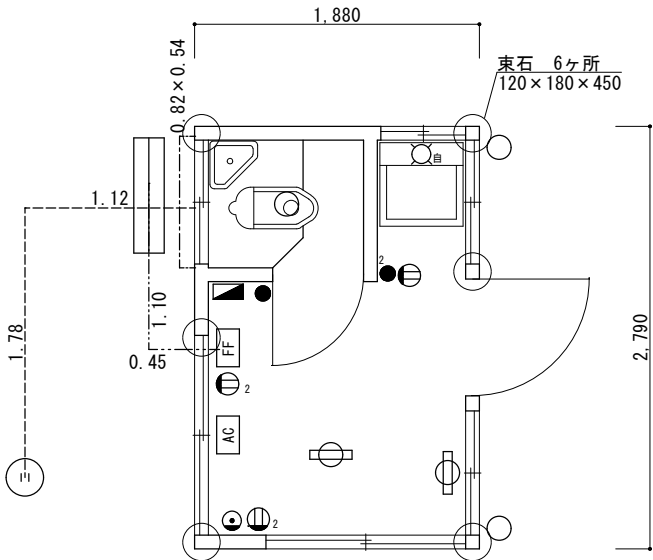

平面図

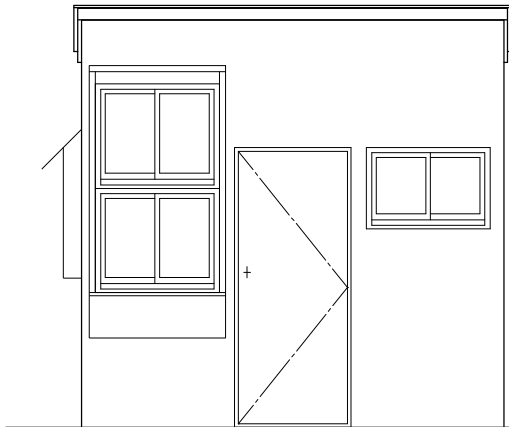

北 面

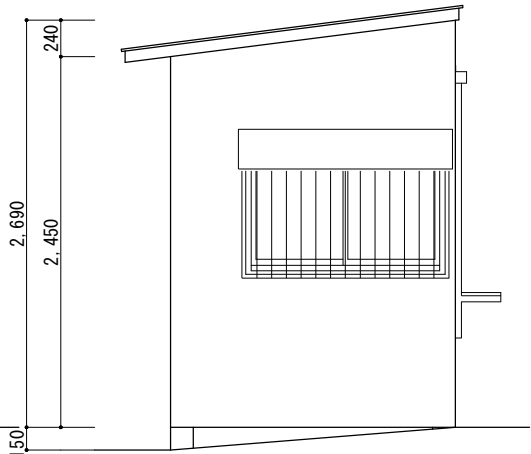

東 面

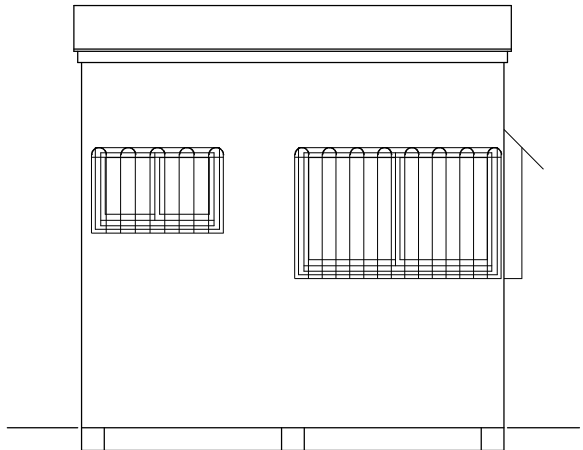

南 面

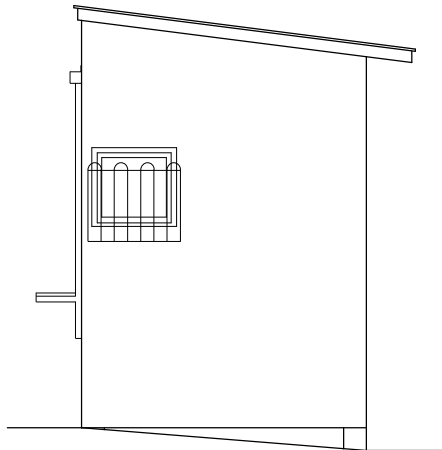

西 面

| 設備集計表 | | | |
|----------------|--------------|--------------------------------------|--|
| 記号 | 名 称 | 形 状 寸 法 等 | 数 量 |
| ⦿ | 電話用屋内配線管 | 配管・ボツクス類・差込口1ヶ所当たり・木造用 | スー パ ー ハ ウ ス 装 備 品 |
| ⦿ | 照明器具 | 事務所系・店舗系・並 | |
| ⦿ | 分電盤 | コンパ'外型分岐ブ'レーカ・4回路・幹線含む | |
| ● | スイッチ | 埋込・1連 | |
| ● ₂ | スイッチ | 埋込・2連 | |
| ⦿ | コンセント | 埋込・1口 | |
| ⦿ ₂ | コンセント | 埋込・2口 | |
| | 電灯配線配管設備 | 事務所系・付属品共・(器具含まず) | |
| ⦿ | 自在水栓 | φ13・15mm用 | 1 |
| | 屋内給水(湯)配管 | 水栓1+水洗便器1 | 2 |
| ⦿ | 屋外流し台 | 幅600mm×奥行き550mm×高さ170mm | 1 |
| | 屋内排水配管 | 屋内給水配管より | 2 |
| | 屋外排水配管 | φ75mm・硬質塩ビ'管・機械掘・平均深さ450mm 1.78+1.12 | 2.90 |
| ⦿ | 汚水兼用ます | φ450mm | 1 |
| ⦿ | 水洗和風便器・(両用式) | 手洗付隅付ロータンク | 1 |
| AC | セパ'レート型・エアコン | 暖冷房除湿型・冷房能力2.2kw | 1 |
| FF | 温風暖房機 | FF式・石油・暖房能力最大3.8kw | 1 |
| ⦿ | 灯油タンク設備 | タンク容量200ℓ・基礎無 | 1 |
| --- | 給油銅管配管・(屋内) | 外径8mm 肉厚0.6mm 1.10+0.45 | 1.55 |

| | | | |
|-----------|-----------------|-----|------|
| 図 面 名 称 | 工作物_平面図・立面図 | 縮 尺 | 1/50 |
| 調 査 年 月 日 | 令和 4 年 6 月 13 日 | | |
| 請 負 者 | 和 光 技 研 株 式 会 社 | | |
| 資格名称・作成者 | 補償業務管理士 横田 貴史 | | |

仕上表 (装 備 品)

| | |
|-----|------------------------|
| 天井高 | 2.220 |
| 壁 | 壁・ビ'ニールクロス張 |
| 床 | 床・ビ'ニールシート張 厚2mm・ブ'レーン |
| | 床・ラ'ワン合板張 厚12mm |
| | 畳寄せ 杉 |
| 天井 | 天井・せ'っこうホ'ート'張 厚9.5mm |
| | 合成樹脂エ'マルシ'ン塗 ホ'ート'面 |
| | 回り縁 杉 |

建具表 (装 備 品)

| No. | 名 称 | 規 格 寸 法 W × H | 単位 枚数 | 大き さ 区 分 | 箇所 | 枚数 | 単位面積 |
|-----|--|------------------|----------|-------------------|----|----|-------|
| 1 | アルミド'ア | 0.700 × 1.850 | — | — | 1 | — | 1.295 |
| 2 | アルミサ'ツ'ン・(AB)・[FL・厚3mm]・大き さ区分Ⅱ・網戸無 | 0.820 × 0.540 | — | I | 2 | — | 0.442 |
| 3 | アルミサ'ツ'ン・(AB)・[FL・厚3mm]・大き さ区分Ⅱ・網戸無 | 0.820 × 0.690 | — | I | 2 | — | 0.565 |
| 4 | アルミサ'ツ'ン・(AB)・[FL・厚3mm]・大き さ区分Ⅱ・網戸無 | 1.320 × 0.840 | — | Ⅱ | 2 | — | 1.108 |
| 5 | アルミはめ殺窓・大き さ区分Ⅰ | 0.560 × 0.520 | — | I | 1 | — | 0.291 |
| 6 | ラ'ツ'シ'ユ・大き さ区分Ⅰ・並 | 0.600 × 1.800 | 1 | I | 1 | — | 1.080 |

| | |
|-------|------------------|
| 所 在 地 | 北見市北三条東一丁目1番地1 |
| 所有者住所 | 札幌市中央区大通西三丁目11番地 |
| 所 有 者 | 株式会社 北洋銀行 |

工 4 テント S=1/30

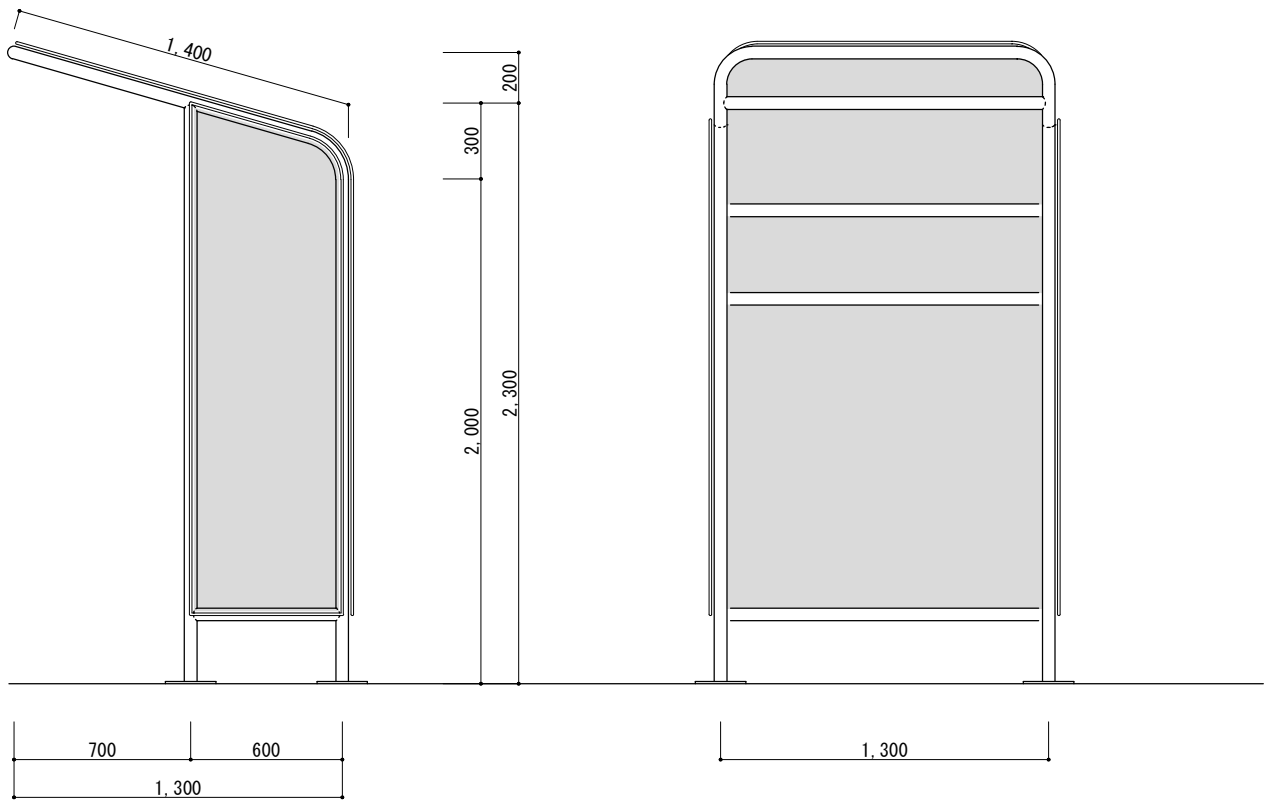

工 5 機械基礎 S=1/50

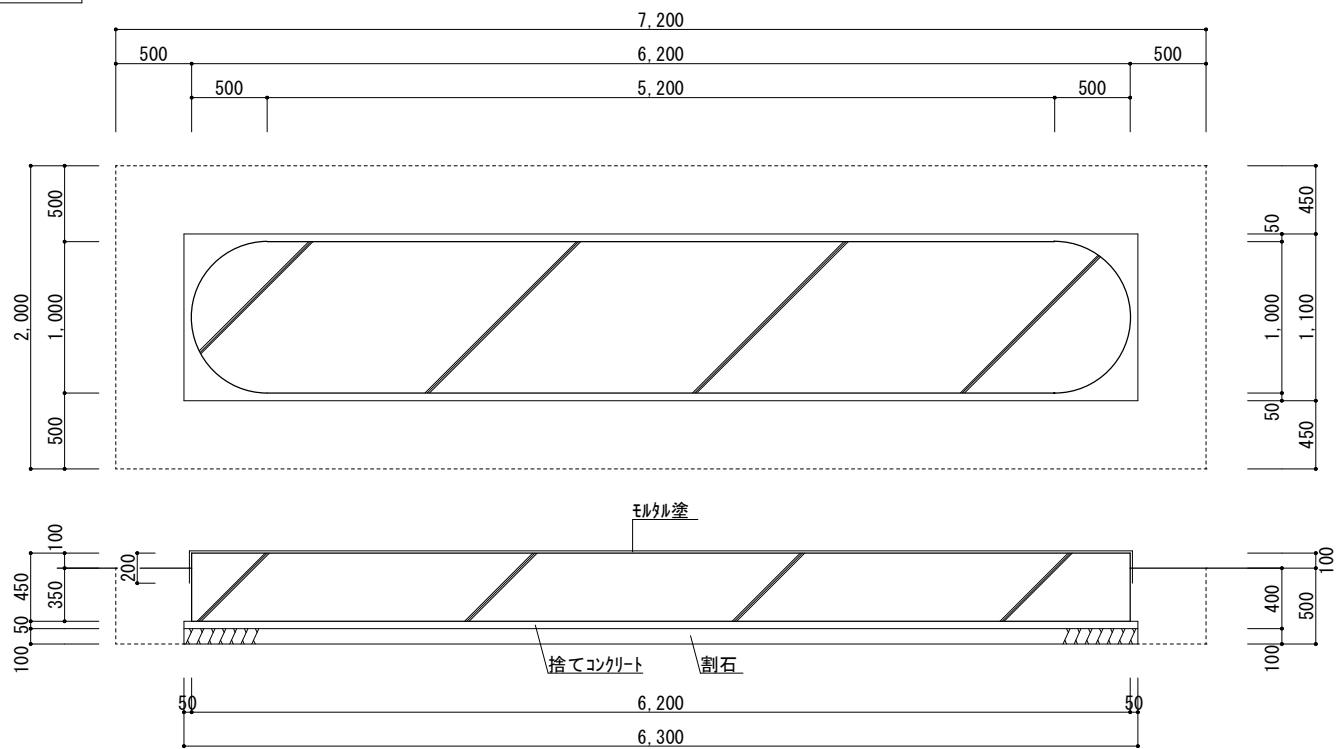

| | | | |
|-----------|-----------------|-----|-----|
| 図 面 名 称 | 工作物_詳細図 | 縮 尺 | 図 示 |
| 調 査 年 月 日 | 令和 4 年 6 月 13 日 | | |
| 請 負 者 | 和 光 技 研 株 式 会 社 | | |
| 資格名称・作成者 | 補償業務管理士 横田 貴史 | | |

| | |
|-------|----------------------------|
| 所 在 地 | 北見市北三条東一丁目3番地、5番地、1番地1、7番地 |
| 所有者住所 | 札幌市中央区大通西三丁目11番地 |
| 所 有 者 | 株式会社 北洋銀行 |

| 工6 アスファルト舗装 路盤300mm・表層50mm | | |
|----------------------------|--|-----------------------|
| 番号 | 計 算 式 | 数 量 <m ² > |
| 1 | $(19.76 + 19.87) \times 0.32 \div 2$ | 6.340 |
| 2 | $(20.07 + 20.94) \times 1.07 \div 2$ | 21.940 |
| 3 | $9.70 \times 1.67 \div 2$ | 8.099 |
| 4 | $9.70 \times 0.33 \div 2$ | 1.600 |
| 5 | $11.34 \times 0.73 \div 2$ | 4.139 |
| 6 | $24.60 \times 9.38 \div 2$ | 115.374 |
| 7 | $54.29 \times 15.25 \div 2$ | 413.961 |
| 8 | $54.29 \times 14.48 \div 2$ | 393.059 |
| 9 | $49.98 \times 6.55 \div 2$ | 163.684 |
| 擁壁 | $-(12.50 + 5.65) \times 0.20$ | -3.630 |
| U字溝 | $-(6.20 + 1.35 + 7.80) \times 0.33$ | -5.065 |
| 車止め | -5.60×0.15 | -0.840 |
| 階段 | -1.78×3.83 | -6.817 |
| 擁壁 | -0.35×3.44 | -1.204 |
| 機械基礎 | $-(5.20 \times 1.00 + 0.50 \times 0.50 \times 3.14)$ | -5.985 |
| 計 | | 1,104.655 |
| 施工面積 | | 1,104.66 |

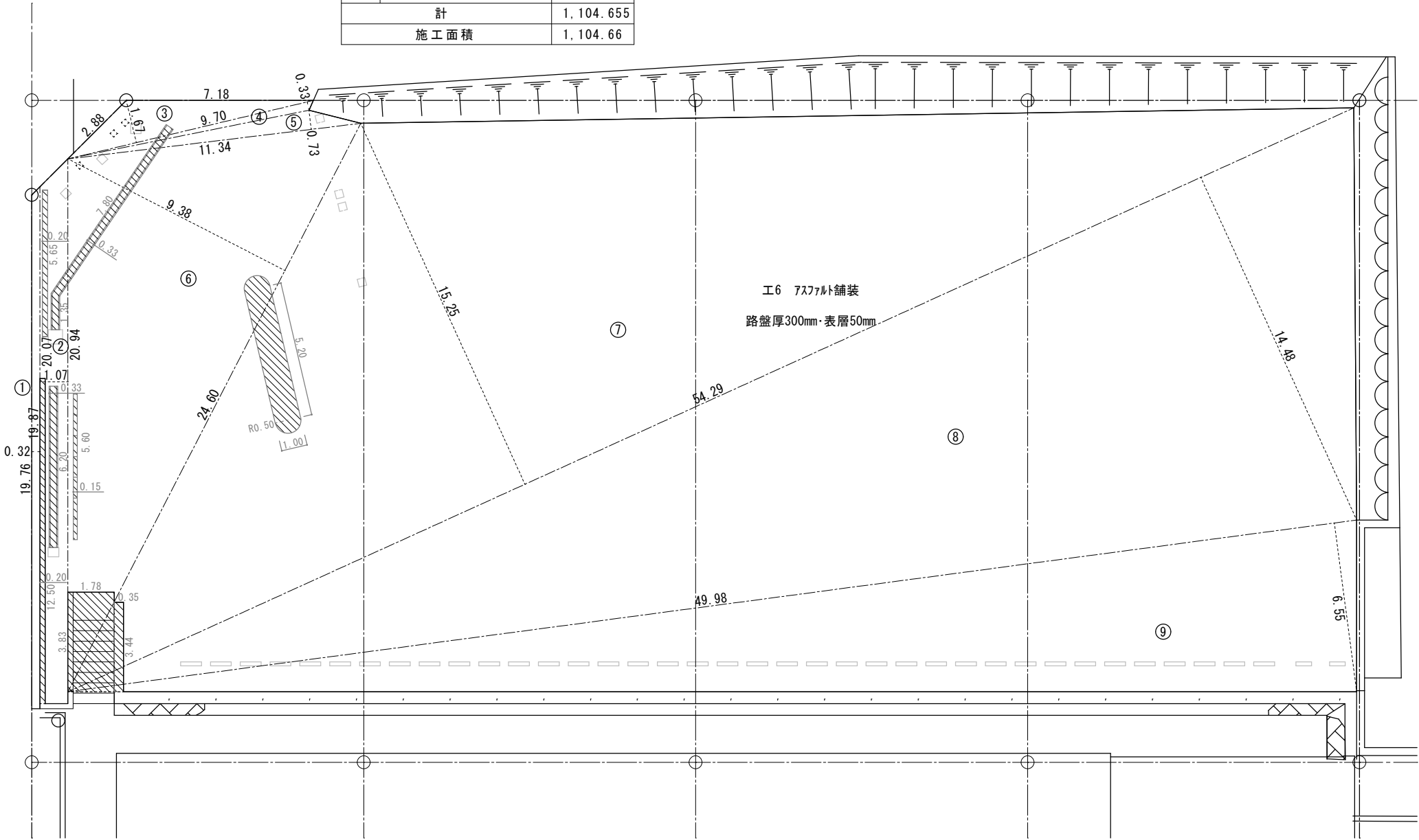
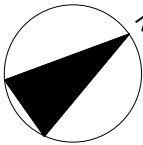

| | | | |
|-----------|-----------------|-----|-------|
| 図 面 名 称 | アスファルト求積図(駐車場側) | 縮 尺 | 1/200 |
| 調 査 年 月 日 | 令和 4 年 6 月 13 日 | | |
| 請 負 者 | 和 光 技 研 株 式 会 社 | | |
| 資格名称・作成者 | 補償業務管理士 横田 貴史 | | |

| | |
|-------|------------------|
| 所 在 地 | 北見市北三条東一丁目1番地1 |
| 所有者住所 | 札幌市中央区大通西三丁目11番地 |
| 所 有 者 | 株式会社 北洋銀行 |

工8 アクリル看板

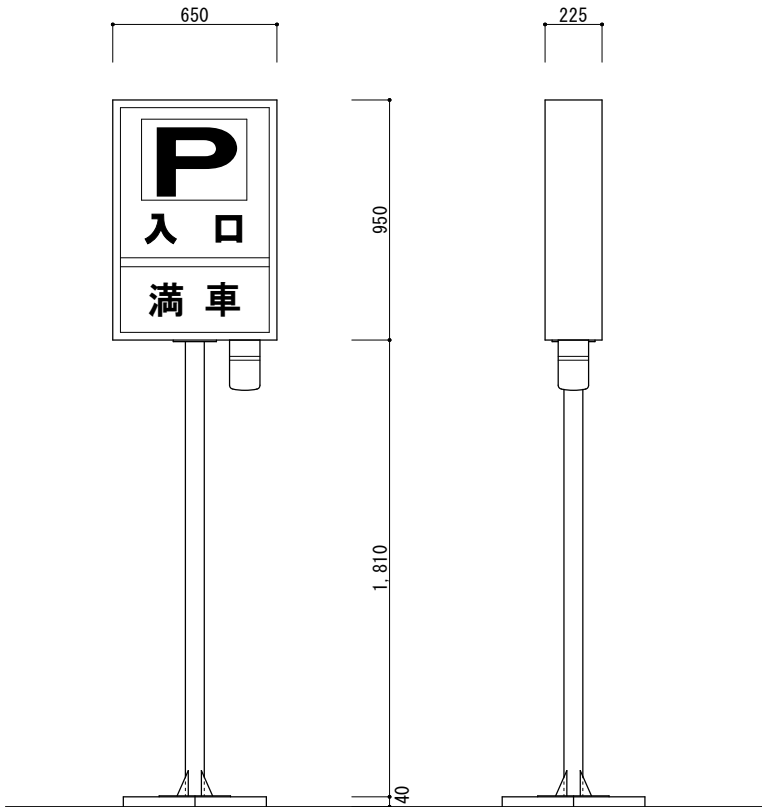

工9 野立平看板



工11 車止め

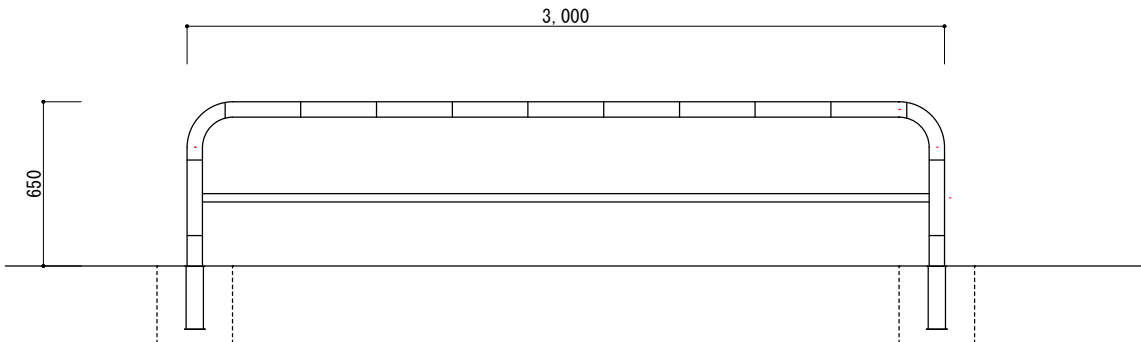

| | | | |
|-----------|-----------------|-----|------|
| 図 面 名 称 | 工作物_詳細図 | 縮 尺 | 1/30 |
| 調 査 年 月 日 | 令和 4 年 6 月 13 日 | | |
| 請 負 者 | 和 光 技 研 株 式 会 社 | | |
| 資格名称・作成者 | 補償業務管理士 横田 貴史 | | |